DGCP
Direção-Geral de Coordenação e Planeamento

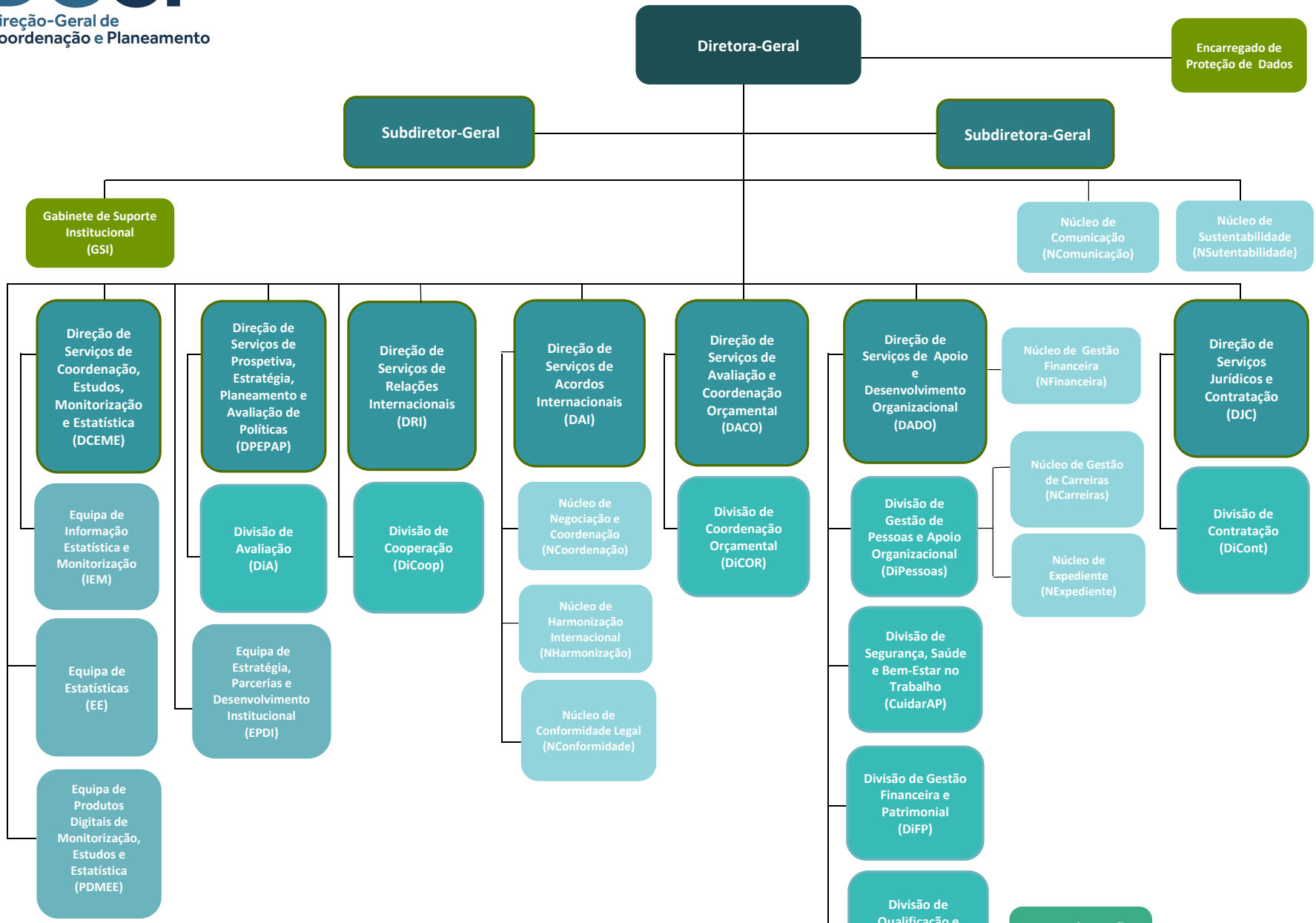

Decreto Regulamentar nº 1/2026
Portaria nº 278/2026/1, de 29 de junho
Despacho nº 11270/2026, de 14 de setembro
Declaração de Retificação nº 845/2026/2, de 2 de outubro