Séries Cronológicas

QUADROS DE PESSOAL

2011 - 2021

Estrutura Empresarial I

Emprego II

Remunerações III

Gabinete de Estratégia e Planeamento

Ministério do Trabalho, Solidariedade e Segurança Social

Ficha Técnica

MINISTÉRIO DO TRABALHO, SOLIDARIEDADE E SEGURANÇA SOCIAL

Título: Séries Cronológicas QUADROS DE PESSOAL 2011 - 2021

Autor: Gabinete de Estratégia e Planeamento (GEP)

Praça de Londres n.º 2 - 5.º andar
1049-056 LISBOA
☎ 21 595 33 98

e-mail: gep.*dados@gep.mtsss.pt*

Internet: http://www.gep.mtsss.gov.pt

Formato: publicação em formato eletrónico, preparada para impressão frente e verso.

Periodicidade: Pontual **ISSN:** 3051-8881

Data de disponibilização: 18 de maio de 2023

Índice

Introdução - Quadros de Pessoal 2

Estrutura Empresarial

•**Quadro 1.** Empresas por atividade económica (CAE-Rev.3) 5
•**Quadro 2.** Empresas por dimensão 6
•**Quadro 3.** Empresas por distritos 7

•**Quadro 4.** Estabelecimentos por atividade económica (CAE-Rev.3) 8
•**Quadro 5.** Estabelecimentos por dimensão 9
•**Quadro 6.** Estabelecimento por distrito 10

Emprego

•**Quadro 7.** Pessoas ao serviço nos estabelecimentos por atividade económica (CAE-Rev. 3) 13
•**Quadro 8.** Pessoas ao serviço nos estabelecimentos por dimensão 14
•**Quadro 9.** Pessoas ao serviço nos estabelecimentos por distrito 15

•**Quadro 10.** Trabalhadores por conta de outrem nos estabelecimentos por atividade económica (CAE-Rev. 3) 16
•**Quadro 11.** Trabalhadores por conta de outrem nos estabelecimentos por dimensão e sexo 17
•**Quadro 12.** Trabalhadores por conta de outrem nos estabelecimentos por distrito 18
•**Quadro 13.** Trabalhadores por conta de outrem nos estabelecimentos por grupo etário e sexo 19
•**Quadro 14.** Trabalhadores por conta de outrem nos estabelecimentos por nível de qualificação e sexo 20
•**Quadro 15** - Trabalhadores por conta de outrem ao serviço nos estabelecimentos abrangidos e não abrangidos por Instrumentos de Regulamentação Coletiva de Trabalho (IRCT) 21

Remunerações

•**Quadro 16.** Trabalhadores por conta de outrem ao serviço nos estabelec. por escalão de remuneração mensal base 25
•**Quadro 17.** Remuneração média mensal base por atividade económica (CAE-Rev.3) do estabelecimento 26
•**Quadro 18.** Remuneração média mensal base por dimensão do estabelecimento e sexo 27
•**Quadro 19.** Remuneração média mensal base por distrito do estabelecimento 28
•**Quadro 20.** Remuneração média mensal base por grupo etário e sexo 29
•**Quadro 21.** Remuneração média mensal base por nível de qualificação e sexo 30
•**Quadro 22 -** Remuneração média mensal base dos Trabalhadores por Conta de Outrem abrangidos e não abrangidos por Instrumento de Regulamentação Coletiva de Trabalho (IRCT) 31

Quadro 23. Trabalhadores por conta de outrem ao serviço nos estabelec. por escalão de remuneração mensal ganho 32
•**Quadro 24.** Ganho mensal mediano, médio por decil e limiar de baixos salários 33
•**Quadro 25.** Remuneração média mensal ganho por atividade económica (CAE-Rev.3) do estabelecimento 34
•**Quadro 26.** Remuneração média mensal ganho por dimensão do estabelecimento e sexo 35
•**Quadro 27.** Remuneração média mensal ganho por distrito do estabelecimento 36
•**Quadro 28.** Remuneração média mensal ganho por grupo etário e sexo 37
•**Quadro 29.** Remuneração média mensal ganho por nível de qualificação e sexo 38
•**Quadro 30.** Indicadores de remuneração base e ganho e respetivos TCO por nível de habilitação 39
•**Quadro 31.** Remuneração média mensal ganho dos Trabalhadores por Conta de Outrem abrangidos e não abrangidos por Instrumento de Regulamentação Coletiva de Trabalho (IRCT) 40

Conceitos e Nomenclaturas 41

Introdução – Quadros de Pessoal

O regime legal dos Quadros de Pessoal, foi instituído pelo Decreto-Lei n.º 479/76, de 16 de junho, que tornou obrigatório o preenchimento anual dos mapas "Quadros de Pessoal", por parte de todas as entidade patronais do Continente e Regiões Autónomas, públicas e privadas, com trabalhadores ao serviço, excetuando-se a Administração Pública e Serviços Domésticos, reportado ao mês de março.

O Decreto-Lei n.º 380/80, 17 de setembro, veio reunir num só diploma as alterações que se encontravam dispersas pelos Decretos-Leis n.ºs 439/77, de 25 outubro,563/77, de 31 de dezembro, 375/78, de 2 de dezembro e 512/79, de 24 de dezembro, introduzindo-lhes algumas alterações.

Os diplomas Decreto-Lei n.º 332/93, de 25 de setembro, e Portaria n.º 46/94, de 17 de janeiro operaram uma alteração legislativa sobre o mapa "Quadros de Pessoal".

As alterações introduzidas justificaram-se, por um lado, pelo desajustamento verificado ao longo do tempo entre a disciplina normativa contida num quadro mais vasto e a obrigatoriedade de resposta a alguns pontos do mapa expressa no anterior Decreto-Lei e por outro, pela necessidade de adequar os conceitos e a data de referência dos dados à realidade sócio-laboral. Neste sentido e porque a prática estabelecida conduz a que a maioria das convenções coletivas de trabalho sejam negociadas ou alteradas ao longo do 1.º semestre, operou-se a mudança da data de referência dos dados para o mês de outubro, com entrega no mês de novembro de cada ano.

A partir do ano 2000 inclusive, o Quadro de Pessoal sofreu algumas alterações de conteúdo, nomeadamente novas formas de notação de datas e dos valores monetários. A Portaria n.º 785/2000, de 19 de setembro, veio aprovar os novos modelos dos mapas de Quadros de Pessoal, mantendo-se, contudo, todo o articulado do Decreto-Lei n.º 332/93.

Em 2002, operou-se a revisão do regime jurídico do Quadro de Pessoal, feita pelo Decreto-Lei n.º 123/2002, de 4 de maio (revisão da redação dos Artigos 1.º, 2.º, 3.º e 5.º do Decreto-Lei n.º 332/93), tendo como principal objetivo, de acordo com o respetivo preâmbulo, «…melhorar a informação estatística obtida com esta fonte administrativa através do alargamento do âmbito da recolha de dados …».

O alargamento do âmbito da recolha de dados foi contemplado pela aplicação do diploma aos serviços da Administração Central, Regional e Local e aos Institutos Públicos que empreguem trabalhadores em regime de contrato individual de trabalho (n.º 3 do Artigo 1.º). Não se aplica a obrigatoriedade de entrega do mapa Quadros de Pessoal às entidades sem pessoas ao serviço, i. e. trabalhadores por conta própria.

Após um período transitório de três anos (em que a medida se aplicou gradualmente em função da dimensão das empresas), os empregadores com mais de 10 trabalhadores ao serviço passaram a ser obrigados a apresentar os mapas de quadros de pessoal através de meios informáticos. Este procedimento diminuiu o tempo necessário para o tratamento dos dados, permitindo que a informação estatística seja disponibilizada em prazos mais curtos. A apresentação dos mapas de Quadros de Pessoal através de meios informáticos teve, ao mesmo tempo, benefícios para a gestão das empresas através da redução de custos administrativos e pôde concorrer para estimular o desenvolvimento da utilização das novas tecnologias da informação e comunicação.

Em 2010, foi instituído o Relatório Único, referente à informação sobre a atividade social da empresa, constituindo uma obrigação anual, a cargo dos empregadores, com conteúdo e prazo de apresentação regulados na Portaria nº 55/2010 de 21 de Janeiro, é constituído por seis anexos, referentes a várias áreas, correspondendo o Anexo A ao Quadro de Pessoal.

A obrigatoriedade de resposta ao Relatório Único foi definida para os empregadores abrangidos pelo Código do Trabalho e pela legislação específica dele decorrente, ficando excluídos desta obrigação os serviços e órgãos que apenas tenham trabalhadores abrangidos pelo Regime do Contrato de Trabalho em Funções Públicas, uma vez que têm legislação especial, não sendo abrangidos pelo Código do Trabalho.

As séries de Quadros de Pessoal, têm como âmbito geográfico o Continente e como referência o mês de outubro, apresentando informação relativa a Estrutura Empresarial, Emprego, Duração do Trabalho, Remunerações e Regulamentação Coletiva de Trabalho. A informação é desagregada segundo as variáveis qualificantes quer dos trabalhadores por conta de outrem (sexo, idade, nível de qualificação, habilitação, profissão, antiguidade na empresa), quer das unidades declarantes (empresas e estabelecimentos) e das classificações aplicadas (Classificação Portuguesa das Atividades Económicas, revisão 3 e Classificação Portuguesa das Profissões/2010).

Os dados relativos às Regiões Autónomas dos Açores e da Madeira podem ser obtidos junto dos Serviços Regionais detentores desta fonte estatística, em cada Região Autónoma.

Os Quadros de Pessoal têm informação sobre **Empresas**, **Estabelecimentos** e **Pessoas ao serviço** (nas empresas e nos estabelecimentos) desde 1985 e permitem apurar dados sobre a **Estrutura Empresarial**, **Emprego**, **Duração de Trabalho**, **Remunerações** e **Regulamentação Coletiva de Trabalho**.

Os **Pedidos de informação estatística** podem ser enviados através do *e-mail* *gep.dados@gep.mtsss.pt*

Estrutura Empresarial

Quadro 1 - Empresas por atividade económica

Continente

CAE-Rev. 3	2011	2012	2013	2014	2015	2016	2017	2018	2019	2020	2021
Total	**281 015**	**268 026**	**265 860**	**270 181**	**273 060**	**276 332**	**279 191**	**282 236**	**275 751**	**277 641**	**271 806**
A Agr., pr. animal, caça, flor. pesca	**11 985**	**11 903**	**12 395**	**13 063**	**13 445**	**13 755**	**13 847**	**13 971**	**13 547**	**13 691**	**13 199**
B Indústrias extrativas	**668**	**618**	**589**	**564**	**558**	**536**	**542**	**526**	**510**	**504**	**486**
C Indústrias transformadoras	**34 494**	**32 824**	**32 643**	**32 895**	**32 998**	**33 278**	**33 315**	**33 177**	**31 905**	**31 715**	**30 818**
10 - Indústrias alimentares	5 317	5 138	5 150	5 204	5 167	5 144	5 090	4 956	4 813	4 694	4 496
11 - Indústria das bebidas	492	501	541	575	590	617	628	644	659	663	651
12 - Indústria do tabaco	1	1	1	1	1	1	1	1	1	1	1
13 - Fabricação de têxteis	1 655	1 584	1 591	1 591	1 628	1 636	1 616	1 615	1 537	1 503	1 481
14 - Indústria do vestuário	3 949	3 721	3 747	3 881	3 923	4 005	3 968	3 830	3 482	3 384	3 263
15 - Ind. couro e produtos do couro	1 739	1 747	1 839	1 902	1 952	1 976	1 941	1 894	1 709	1 644	1 573
16 - Ind. madeira. e cortiça. e s. obras	2 490	2 337	2 232	2 197	2 163	2 161	2 133	2 134	2 075	2 054	1 990
17 - Fab. pasta, papel, cartão e s. art.	327	316	313	314	318	321	309	320	322	324	321
18 - Impressão e rep. sup. gravados	1 476	1 374	1 317	1 309	1 275	1 242	1 232	1 199	1 134	1 112	1 053
19 - Fabr. coque, pr. petr. refinados	6	6	8	8	6	9	10	11	11	10	11
20 - Fab. pr. quím. e fibras sint./artif.	484	478	493	500	481	481	477	477	455	450	463
21 - Fab. pr. farm. base e prep. farm.	91	91	96	97	93	94	98	92	97	98	108
22 - Fabr. art. borracha e mat. plásticas	748	727	716	717	726	740	746	738	741	749	730
23 - Fabr.outros pr.min. n/ metálicos	2 334	2 167	2 076	2 033	1 991	1 989	1 999	1 960	1 878	1 879	1 854
24 - Indústrias metalúrgicas de base	248	227	225	222	215	210	210	207	208	200	204
25 - Fabr. pr. metál., exc. máq. e eq.	6 072	5 751	5 692	5 697	5 719	5 845	5 905	6 040	5 945	6 032	5 883
26 - Fab. equip. inf., equip. p/ com.	150	154	155	166	158	157	166	175	170	164	161
27 - Fab. equipamento elétrico	398	380	384	371	352	348	350	353	330	330	313
28 - Fab. máq. e equipamentos, n.e.	1 031	968	953	958	984	997	989	988	962	971	933
29 - Fab. veíc. autom., reb., s.-reb.	359	344	333	339	346	355	359	372	344	346	343
30 - Fabr. outro equip. transporte	117	117	125	119	123	133	142	134	138	141	146
31 - Fabr. mobiliário e de colchões	2 769	2 484	2 361	2 323	2 329	2 337	2 393	2 412	2 338	2 356	2 277
32 - Outras ind. transformadoras	1 079	1 031	1 045	1 062	1 072	1 068	1 085	1 084	1 039	1 057	997
33 - Repar., manut. inst. máq. e equip.	1 162	1 180	1 250	1 309	1 386	1 412	1 468	1 541	1 517	1 553	1 566
D Eletr., gás, ág. quente/fria e ar frio	**195**	**184**	**189**	**193**	**211**	**204**	**194**	**183**	**185**	**198**	**192**
E Capt., trat. e d. água; san., resíd.	**607**	**624**	**640**	**637**	**623**	**605**	**607**	**602**	**617**	**625**	**620**
F Construção	**34 175**	**29 895**	**27 952**	**27 621**	**27 400**	**27 945**	**28 669**	**29 662**	**30 134**	**31 394**	**31 375**
G Com. grosso e ret.; r.v.aut./moto.	**78 258**	**74 719**	**73 629**	**74 208**	**74 441**	**74 332**	**73 637**	**73 191**	**69 985**	**69 568**	**67 802**
H Transportes e armazenagem	**11 467**	**10 925**	**10 641**	**10 632**	**10 537**	**10 462**	**10 490**	**10 497**	**10 339**	**10 288**	**9 821**
I Alojamento, restauração e sim.	**31 724**	**30 385**	**30 313**	**31 162**	**32 218**	**33 270**	**34 159**	**34 949**	**33 798**	**33 300**	**32 645**
J Ativ. Inform. e de comunicação	**4 072**	**4 095**	**4 362**	**4 637**	**4 749**	**4 883**	**5 130**	**5 304**	**5 356**	**5 633**	**5 723**
K Ativ. financeiras e de seguros	**3 369**	**3 456**	**3 582**	**3 675**	**3 674**	**3 659**	**3 692**	**3 685**	**3 647**	**3 710**	**3 599**
L Atividades imobiliárias	**6 592**	**6 220**	**6 033**	**6 325**	**6 641**	**7 069**	**7 649**	**8 416**	**8 804**	**9 411**	**9 635**
M Ativ. consultoria, cient.,téc. e sim.	**20 916**	**20 571**	**20 799**	**21 426**	**21 717**	**22 039**	**22 524**	**23 187**	**22 977**	**23 504**	**23 335**
N Ativ. Adm. e serviços de apoio	**7 411**	**7 180**	**7 258**	**7 438**	**7 568**	**7 855**	**7 959**	**7 811**	**7 970**	**8 005**	**7 640**
O Adm. Púb. e defesa; seg. social	**660**	**638**	**586**	**599**	**596**	**560**	**559**	**564**	**546**	**558**	**517**
P Educação	**3 619**	**3 562**	**3 602**	**3 802**	**3 857**	**3 829**	**3 817**	**3 764**	**3 671**	**3 680**	**3 577**
Q Ativ. saúde humana e apoio social	**14 108**	**14 259**	**14 586**	**14 787**	**15 110**	**15 253**	**15 453**	**15 499**	**15 300**	**15 658**	**15 268**
R Ativ. artíst., espet., desp. e recr.	**2 777**	**2 715**	**2 849**	**3 087**	**3 213**	**3 351**	**3 605**	**3 886**	**3 917**	**3 922**	**3 932**
S Outras atividades de serviços	**13 907**	**13 245**	**13 201**	**13 415**	**13 491**	**13 431**	**13 330**	**13 348**	**12 528**	**12 260**	**11 606**
U Ativ. org. int. e o. inst. extra-territ.	**11**	**8**	**11**	**15**	**13**	**16**	**13**	**14**	**15**	**17**	**16**

Fonte: GEP/MTSSS, Quadros de Pessoal.

Quadro 2 - Empresas por dimensão

Continente

	2011	2012	2013	2014	2015	2016	2017	2018	2019	2020	2021
Total	**281 015**	**268 026**	**265 860**	**270 181**	**273 060**	**276 332**	**279 191**	**282 236**	**275 751**	**277 641**	**271 806**
1-4 pessoas	187 102	182 051	181 486	183 708	184 117	184 891	184 468	184 590	177 502	180 016	174 874
5-9 pessoas	50 316	45 885	44 774	45 735	46 893	48 126	49 422	50 470	50 421	50 026	49 427
10-19 pessoas	22 790	20 638	20 254	20 894	21 666	22 135	23 259	24 296	24 600	24 208	24 150
20-49 pessoas	12 734	11 822	11 687	12 067	12 480	12 961	13 502	14 010	14 160	14 026	14 098
50-99 pessoas	3 802	3 561	3 554	3 638	3 751	3 911	4 102	4 255	4 363	4 318	4 365
100-149 pessoas	1 142	1 060	1 084	1 128	1 158	1 196	1 276	1 343	1 340	1 304	1 387
150-199 pessoas	521	500	541	530	531	558	569	599	611	595	608
200-249 pessoas	282	264	261	300	309	316	324	363	365	349	368
250-499 pessoas	511	476	463	462	483	516	560	582	600	570	581
500-999 pessoas	200	178	180	190	206	221	219	239	265	258	248
1000 e + pessoas	150	152	155	161	158	165	179	190	190	191	204

Nota: O Total inclui informação de empresas que não tinham pessoas ao serviço a 31 de outubro.

Fonte: GEP/MTSSS, Quadros de Pessoal.

Quadro 3 - Empresas por distrito

Continente

	2011	2012	2013	2014	2015	2016	2017	2018	2019	2020	2021
Total	**281 015**	**268 026**	**265 860**	**270 181**	**273 060**	**276 332**	**279 191**	**282 236**	**275 751**	**277 641**	**271 806**
Aveiro	20 004	19 255	19 183	19 346	19 511	19 753	19 926	20 182	19 828	19 735	19 227
Beja	4 217	4 056	4 027	4 126	4 182	4 271	4 352	4 398	4 357	4 387	4 403
Braga	26 160	25 267	25 389	26 240	26 600	27 141	27 607	27 722	26 943	27 215	26 761
Bragança	3 795	3 597	3 580	3 603	3 624	3 653	3 691	3 714	3 441	3 474	3 568
Castelo Branco	5 040	4 768	4 611	4 726	4 738	4 744	4 692	4 696	4 527	4 500	4 479
Coimbra	10 635	10 193	9 990	10 077	10 100	10 154	10 202	10 207	9 886	9 993	9 818
Évora	5 064	4 842	4 860	5 026	5 065	5 038	5 034	4 966	4 869	4 904	4 640
Faro	16 020	15 093	15 012	15 485	15 831	16 300	16 481	17 081	17 191	16 775	16 329
Guarda	4 437	4 293	4 293	4 352	4 323	4 348	4 380	4 347	4 183	4 178	4 076
Leiria	16 265	15 531	15 459	15 521	15 665	15 801	15 981	15 931	15 567	15 528	15 232
Lisboa	63 021	59 928	59 109	59 911	60 537	60 939	61 816	62 991	61 257	62 466	60 609
Portalegre	2 970	2 862	2 880	2 917	2 906	2 929	2 901	2 878	2 783	2 770	2 634
Porto	52 045	49 685	49 445	50 528	51 144	51 885	52 500	53 324	52 245	52 499	51 434
Santarém	12 971	12 111	11 981	11 954	12 046	12 047	12 029	11 936	11 616	11 534	11 335
Setúbal	16 163	15 209	14 860	14 912	15 034	15 272	15 474	15 628	15 397	15 843	15 594
Viana do Castelo	7 346	7 126	7 051	7 129	7 173	7 291	7 270	7 341	7 045	7 037	6 974
Vila Real	5 206	4 931	4 874	4 930	4 976	5 034	5 076	5 093	5 005	5 085	5 019
Viseu	9 656	9 279	9 256	9 398	9 605	9 732	9 779	9 801	9 611	9 718	9 674

Fonte: GEP/MTSSS, Quadros de Pessoal.

Quadro 4 - Estabelecimentos por atividade económica

Continente

CAE-Rev. 3	2011	2012	2013	2014	2015	2016	2017	2018	2019	2020	2021
Total	**334 499**	**319 177**	**315 112**	**318 886**	**321 500**	**324 933**	**327 295**	**330 668**	**322 978**	**324 959**	**318 254**
A Agr., pr. animal, caça, flor. pesca	**12 857**	**12 737**	**13 206**	**13 885**	**14 286**	**14 632**	**14 726**	**14 824**	**14 355**	**14 520**	**14 031**
B Indústrias extrativas	**900**	**836**	**795**	**765**	**762**	**737**	**744**	**728**	**697**	**684**	**657**
C Indústrias transformadoras	**38 270**	**36 497**	**36 152**	**36 167**	**36 172**	**36 485**	**36 402**	**36 243**	**34 835**	**34 676**	**33 711**
10 - Indústrias alimentares	6 896	6 519	6 553	6 521	6 422	6 402	6 272	6 097	5 825	5 700	5 473
11 - Indústria das bebidas	671	675	716	751	754	787	786	808	814	816	807
12 - Indústria do tabaco	1	1	1	1	1	1	1	1	1	1	1
13 - Fabricação de têxteis	1 735	1 676	1 682	1 685	1 709	1 718	1 708	1 697	1 612	1 584	1 562
14 - Indústria do vestuário	4 185	3 915	3 904	4 042	4 081	4 156	4 122	3 991	3 625	3 528	3 412
15 - Ind. couro e produtos do couro	1 784	1 798	1 896	1 942	1 994	2 022	1 987	1 938	1 745	1 691	1 606
16 - Ind. madeira. e cortiça. e s. obras	2 595	2 430	2 320	2 285	2 267	2 256	2 214	2 223	2 164	2 140	2 069
17 - Fab. pasta, papel, cartão e s. art.	349	341	340	339	344	347	337	353	365	371	365
18 - Impressão e rep. sup. gravados	1 573	1 448	1 389	1 375	1 337	1 309	1 301	1 270	1 195	1 168	1 106
19 - Fabr. coque, pr. petr. refinados	18	18	18	17	15	20	19	20	22	19	18
20 - Fab. pr. quím. e fibras sint./artif.	696	687	684	704	684	687	677	684	649	650	662
21 - Fab. pr. farm. base e prep. farm.	112	111	114	116	110	109	114	108	114	115	126
22 - Fabr. art. borracha e mat. plásticas	811	790	781	790	807	827	826	820	830	840	815
23 - Fabr.outros pr.min. n/ metálicos	2 716	2 543	2 396	2 344	2 293	2 288	2 298	2 261	2 169	2 185	2 158
24 - Indústrias metalúrgicas de base	297	268	258	247	240	230	231	227	259	257	260
25 - Fabr. pr. metál., exc. máq. e eq.	6 276	5 924	5 850	5 848	5 854	5 995	6 066	6 195	6 111	6 199	6 051
26 - Fab. equip. inf., equip. p/ com.	166	175	170	187	174	176	184	190	188	190	190
27 - Fab. equipamento elétrico	444	421	431	408	393	383	383	389	364	369	353
28 - Fab. máq. e equipamentos, n.e.	1 115	1 042	1 027	1 028	1 052	1 071	1 058	1 052	1 025	1 033	993
29 - Fab. veíc. autom., reb., s.-reb.	386	369	363	367	379	388	392	408	378	380	371
30 - Fabr. outro equip. transporte	121	123	129	125	127	137	148	139	141	145	151
31 - Fabr. mobiliário e de colchões	2 911	2 627	2 489	2 433	2 442	2 444	2 501	2 512	2 452	2 459	2 386
32 - Outras ind. transformadoras	1 142	1 074	1 084	1 099	1 115	1 112	1 122	1 123	1 077	1 092	1 030
33 - Repar., manut. inst. máq. e equip.	1 270	1 522	1 557	1 513	1 578	1 620	1 655	1 737	1 710	1 744	1 746
D Eletr., gás, ág. quente/fria e ar frio	**429**	**409**	**394**	**409**	**429**	**412**	**403**	**388**	**385**	**391**	**387**
E Capt., trat. e d. água; san., resíd.	**1 145**	**1 220**	**1 177**	**1 146**	**1 088**	**1 094**	**1 101**	**1 095**	**1 141**	**1 231**	**1 253**
F Construção	**35 422**	**30 934**	**28 828**	**28 421**	**28 140**	**28 678**	**29 363**	**30 329**	**30 816**	**32 069**	**32 036**
G Com. grosso e ret.; r.v.aut./moto.	**100 132**	**95 848**	**94 026**	**94 440**	**94 937**	**94 933**	**94 292**	**93 805**	**90 517**	**89 750**	**87 838**
H Transportes e armazenagem	**13 650**	**12 979**	**12 579**	**12 572**	**12 496**	**12 468**	**12 539**	**12 486**	**12 253**	**12 258**	**11 760**
I Alojamento, restauração e sim.	**35 482**	**34 027**	**33 970**	**34 983**	**36 106**	**37 220**	**38 276**	**39 308**	**38 184**	**37 633**	**36 899**
J Ativ. Inform. e de comunicação	**4 973**	**4 874**	**5 148**	**5 434**	**5 478**	**5 601**	**5 842**	**6 025**	**6 100**	**6 379**	**6 485**
K Ativ. financeiras e de seguros	**10 568**	**10 322**	**10 077**	**9 931**	**9 555**	**9 207**	**8 732**	**8 475**	**7 752**	**8 108**	**7 672**
L Atividades imobiliárias	**6 975**	**6 535**	**6 341**	**6 647**	**6 971**	**7 401**	**8 035**	**8 846**	**9 215**	**9 861**	**10 096**
M Ativ. consultoria, cient.,téc. e sim.	**22 135**	**21 694**	**21 901**	**22 569**	**22 865**	**23 189**	**23 749**	**24 467**	**24 250**	**24 826**	**24 675**
N Ativ. Adm. e serviços de apoio	**8 974**	**8 740**	**8 739**	**8 861**	**8 995**	**9 301**	**9 347**	**9 298**	**9 391**	**9 385**	**8 843**
O Adm. Púb. e defesa; seg. social	**775**	**739**	**683**	**686**	**660**	**627**	**630**	**601**	**613**	**624**	**590**
P Educação	**4 437**	**4 322**	**4 337**	**4 573**	**4 701**	**4 675**	**4 647**	**4 681**	**4 531**	**4 576**	**4 414**
Q Ativ. saúde humana e apoio social	**17 684**	**17 808**	**18 120**	**18 418**	**18 727**	**19 044**	**19 162**	**19 323**	**19 089**	**19 487**	**19 087**
R Ativ. artíst., espet., desp. e recr.	**3 267**	**3 164**	**3 274**	**3 448**	**3 581**	**3 745**	**3 985**	**4 371**	**4 404**	**4 397**	**4 424**
S Outras atividades de serviços	**16 413**	**15 483**	**15 353**	**15 515**	**15 537**	**15 467**	**15 306**	**15 360**	**14 434**	**14 086**	**13 379**
U Ativ. org. int. e o. inst. extra-territ.	**11**	**9**	**12**	**16**	**14**	**17**	**14**	**15**	**16**	**18**	**17**

Fonte: GEP/MTSSS, Quadros de Pessoal.

Quadro 5 - Estabelecimentos por dimensão

Continente

	2011	2012	2013	2014	2015	2016	2017	2018	2019	2020	2021
Total	**334 499**	**319 177**	**315 112**	**318 886**	**321 500**	**324 933**	**327 295**	**330 668**	**322 978**	**324 959**	**318 254**
1-4 pessoas	222 375	215 863	213 657	215 180	215 177	215 546	214 186	213 938	205 320	208 453	202 280
5-9 pessoas	61 338	56 431	55 141	55 967	57 124	58 447	59 898	61 191	61 000	60 460	59 731
10-19 pessoas	27 276	24 685	24 325	25 212	25 986	26 743	27 993	29 309	29 775	29 016	29 146
20-49 pessoas	14 760	13 889	13 738	14 153	14 675	15 288	15 980	16 588	16 982	16 741	17 006
50-99 pessoas	4 289	3 991	3 948	4 049	4 263	4 486	4 665	4 930	5 071	5 028	5 096
100-149 pessoas	1 167	1 104	1 137	1 192	1 143	1 193	1 244	1 302	1 335	1 297	1 348
150-199 pessoas	534	520	520	510	546	560	571	622	627	587	632
200-249 pessoas	296	249	259	281	292	302	342	352	351	353	361
250-499 pessoas	497	471	462	448	487	529	559	595	602	581	593
500-999 pessoas	175	160	168	180	179	175	186	193	223	222	217
1 000 e + pessoas	74	77	84	94	93	100	110	116	115	119	127

Nota: O Total inclui informação de estabelecimentos que não tinham pessoas ao serviço a 31 de outubro.

Fonte: GEP/MTSSS, Quadros de Pessoal.

Quadro 6- Estabelecimentos por distrito

Continente

	2011	2012	2013	2014	2015	2016	2017	2018	2019	2020	2021
Total	**334 499**	**319 177**	**315 112**	**318 886**	**321 500**	**324 933**	**327 295**	**330 668**	**322 978**	**324 959**	**318 254**
Aveiro	23 013	22 122	21 892	21 970	22 127	22 400	22 594	22 863	22 490	22 462	21 931
Beja	5 013	4 815	4 788	4 897	4 930	5 018	5 102	5 142	5 061	5 111	5 088
Braga	29 735	28 776	28 756	29 605	29 920	30 520	30 960	31 136	30 216	30 496	29 956
Bragança	4 448	4 213	4 169	4 203	4 211	4 240	4 267	4 280	3 997	4 025	4 148
Castelo Branco	6 213	5 838	5 629	5 698	5 686	5 691	5 612	5 626	5 451	5 400	5 369
Coimbra	13 131	12 556	12 300	12 323	12 342	12 392	12 407	12 372	11 967	12 128	11 961
Évora	6 238	5 976	5 978	6 131	6 132	6 087	6 073	6 029	5 879	5 902	5 608
Faro	19 884	18 829	18 636	19 056	19 415	19 902	20 073	20 768	20 888	20 366	19 836
Guarda	5 233	5 059	5 026	5 076	5 042	5 051	5 078	5 030	4 836	4 831	4 694
Leiria	18 972	18 118	17 969	17 991	18 146	18 317	18 481	18 423	18 034	18 042	17 743
Lisboa	75 896	72 164	70 961	71 690	72 246	72 756	73 389	74 689	72 677	73 809	71 616
Portalegre	3 623	3 495	3 471	3 518	3 504	3 523	3 473	3 444	3 298	3 302	3 192
Porto	60 930	58 207	57 670	58 698	59 308	60 064	60 629	61 580	60 330	60 643	59 433
Santarém	15 642	14 634	14 366	14 316	14 410	14 376	14 353	14 254	13 858	13 738	13 511
Setúbal	20 410	19 270	18 705	18 689	18 787	18 918	19 094	19 213	18 872	19 347	19 056
Viana do Castelo	8 497	8 273	8 133	8 188	8 233	8 364	8 315	8 400	8 045	8 065	7 974
Vila Real	6 234	5 919	5 849	5 912	5 937	6 002	6 020	6 022	5 921	5 994	5 922
Viseu	11 387	10 913	10 814	10 925	11 124	11 312	11 375	11 397	11 158	11 298	11 216

Fonte: GEP/MTSSS, Quadros de Pessoal.

Emprego

Quadro 7 - Pessoas ao serviço nos estabelecimentos por atividade económica

Continente

CAE-Rev. 3	2011	2012	2013	2014	2015	2016	2017	2018	2019	2020	2021
Total	**2 735 237**	**2 559 732**	**2 555 676**	**2 636 881**	**2 716 011**	**2 819 978**	**2 946 903**	**3 060 489**	**3 110 949**	**3 085 566**	**3 102 345**
A Agr., pr. animal, caça, flor. pesca	**52 629**	**52 484**	**57 477**	**59 974**	**62 767**	**66 231**	**67 785**	**71 264**	**72 158**	**76 190**	**74 598**
B Indústrias extrativas	**9 985**	**8 683**	**8 685**	**8 514**	**8 479**	**8 384**	**8 723**	**8 644**	**8 455**	**8 318**	**8 437**
C Indústrias transformadoras	**591 349**	**565 182**	**566 564**	**583 685**	**598 482**	**615 556**	**639 429**	**659 459**	**650 638**	**639 517**	**636 329**
10 - Indústrias alimentares	77 587	73 746	72 788	74 615	75 933	77 704	79 619	79 921	80 556	78 649	77 825
11 - Indústria das bebidas	11 968	11 759	11 682	11 814	11 868	12 215	12 419	13 246	13 756	12 984	12 838
12 - Indústria do tabaco	459	441	432	448	517	482	495	484	488	487	465
13 - Fabricação de têxteis	40 218	39 503	40 676	41 824	42 910	42 135	42 600	43 189	41 474	40 066	40 372
14 - Indústria do vestuário	75 562	71 806	72 574	77 085	78 730	79 880	80 607	79 392	73 192	69 965	67 155
15 - Ind. couro e produtos do couro	41 829	41 828	44 898	47 431	47 504	49 072	49 394	48 101	44 197	42 179	42 028
16 - Ind. madeira. e cortiça. e s. obras	25 762	24 196	23 544	23 825	24 278	24 256	24 754	25 549	25 543	24 550	24 481
17 - Fab. pasta, papel, cartão e s. art.	10 858	10 604	10 737	10 847	10 539	11 104	11 561	12 847	12 747	13 114	13 211
18 - Impressão e rep. sup. gravados	14 844	13 071	12 810	12 847	12 797	12 836	12 885	12 704	12 087	11 683	11 406
19 - Fabr. coque, pr. petr. refinados	1 989	2 174	2 072	1 982	1 852	1 850	1 816	1 812	1 737	1 597	1 318
20 - Fab. pr. quím. e fibras sint./artif.	11 746	11 321	11 049	11 214	11 337	11 725	11 746	12 212	11 991	12 152	12 604
21 - Fab. pr. farm. base e prep. farm.	6 046	5 919	6 198	6 419	6 654	7 072	7 606	8 271	8 946	9 437	9 677
22 - Fabr. art. borracha e mat. plásticas	22 997	22 635	22 411	23 382	24 581	25 547	27 653	28 666	29 832	30 199	29 926
23 - Fabr.outros pr.min. n/ metálicos	39 830	35 835	34 345	34 935	35 393	36 342	37 733	38 276	38 270	38 700	40 168
24 - Indústrias metalúrgicas de base	8 574	7 915	7 867	7 896	8 121	8 310	8 791	8 753	8 994	8 862	9 138
25 - Fabr. pr. metál., exc. máq. e eq.	70 102	64 978	65 163	66 933	69 079	72 491	75 996	80 055	80 462	80 997	81 797
26 - Fab. equip. inf., equip. p/ com.	11 219	10 452	9 018	9 627	9 466	9 894	11 097	12 182	12 736	12 550	12 284
27 - Fab. equipamento elétrico	16 200	15 101	16 895	15 645	17 501	17 302	18 400	19 235	17 947	19 219	18 297
28 - Fab. máq. e equipamentos, n.e.	19 650	18 683	18 983	20 331	21 309	21 378	22 227	23 169	23 425	23 519	23 685
29 - Fab. veíc. autom., reb., s.-reb.	27 496	26 459	26 846	27 289	28 445	31 757	35 600	41 536	41 668	39 890	39 290
30 - Fabr. outro equip. transporte	3 617	3 591	3 671	3 291	3 760	4 182	4 492	5 262	6 046	5 574	6 375
31 - Fabr. mobiliário e de colchões	28 903	25 798	24 704	25 702	26 443	27 558	29 080	30 030	29 697	30 230	29 482
32 - Outras ind. transformadoras	10 976	10 431	10 264	10 734	11 469	11 853	12 746	12 933	12 752	13 044	11 505
33 - Repar., manut. inst. máq. e equip.	12 917	16 936	16 937	17 569	17 996	18 611	20 112	21 634	22 095	19 870	21 002
D Eletr., gás, ág. quente/fria e ar frio	**7 204**	**6 892**	**6 642**	**6 369**	**6 704**	**6 470**	**6 573**	**6 821**	**6 807**	**6 753**	**6 643**
E Capt., trat. e d. água; san., resíd.	**20 415**	**20 231**	**20 721**	**20 728**	**21 233**	**22 585**	**23 439**	**23 927**	**25 301**	**26 123**	**27 869**
F Construção	**266 081**	**212 909**	**197 944**	**197 951**	**198 073**	**203 068**	**215 365**	**227 394**	**241 160**	**254 572**	**256 768**
G Com. grosso e ret.; r.v.aut./moto.	**544 031**	**510 226**	**501 601**	**513 639**	**528 110**	**541 723**	**556 229**	**571 387**	**585 267**	**572 866**	**579 715**
H Transportes e armazenagem	**134 990**	**126 215**	**124 544**	**130 835**	**134 827**	**140 298**	**147 627**	**153 184**	**154 795**	**153 703**	**150 030**
I Alojamento, restauração e sim.	**197 049**	**184 574**	**184 439**	**193 103**	**207 980**	**223 137**	**243 205**	**261 730**	**270 796**	**233 699**	**239 745**
J Ativ. Inform. e de comunicação	**66 535**	**66 590**	**68 157**	**71 993**	**72 956**	**77 039**	**83 632**	**91 709**	**99 727**	**107 652**	**114 093**
K Ativ. financeiras e de seguros	**88 400**	**85 558**	**83 701**	**82 983**	**81 189**	**79 408**	**78 025**	**78 807**	**72 314**	**78 746**	**77 632**
L Atividades imobiliárias	**21 267**	**18 785**	**18 455**	**19 960**	**21 488**	**22 728**	**25 240**	**28 146**	**29 700**	**30 554**	**32 205**
M Ativ. consultoria, cient.,téc. e sim.	**116 696**	**111 963**	**111 886**	**120 671**	**125 288**	**127 354**	**128 982**	**139 971**	**148 924**	**150 763**	**156 464**
N Ativ. Adm. e serviços de apoio	**238 124**	**218 662**	**230 370**	**243 964**	**251 590**	**273 459**	**299 479**	**298 771**	**299 376**	**291 316**	**280 916**
O Adm. Púb. e defesa; seg. social	**10 907**	**10 490**	**10 265**	**10 823**	**10 646**	**10 719**	**11 285**	**11 658**	**11 877**	**12 408**	**12 061**
P Educação	**57 877**	**54 453**	**53 165**	**53 776**	**56 603**	**56 595**	**56 216**	**60 367**	**60 849**	**62 433**	**61 474**
Q Ativ. saúde humana e apoio social	**213 672**	**216 882**	**222 574**	**229 330**	**241 051**	**254 988**	**265 423**	**271 575**	**278 424**	**289 188**	**295 748**
R Ativ. artíst., espet., desp. e recr.	**22 290**	**21 132**	**21 362**	**20 524**	**22 785**	**23 892**	**26 109**	**28 777**	**30 427**	**28 691**	**31 034**
S Outras atividades de serviços	**75 649**	**67 765**	**67 041**	**67 966**	**65 669**	**66 238**	**64 042**	**66 801**	**63 852**	**61 955**	**60 477**
U Ativ. org. int. e o. inst. extra-territ.	**87**	**56**	**83**	**93**	**91**	**106**	**95**	**97**	**102**	**119**	**107**

Fonte: GEP/MTSSS, Quadros de Pessoal.

Quadro 8 - Pessoas ao serviço nos estabelecimentos por dimensão

Continente

	2011	2012	2013	2014	2015	2016	2017	2018	2019	2020	2021
Total	**2 735 237**	**2 559 732**	**2 555 676**	**2 636 881**	**2 716 011**	**2 819 978**	**2 946 903**	**3 060 489**	**3 110 949**	**3 085 566**	**3 102 345**
1-4 pessoas	470 185	450 529	444 303	449 006	451 803	454 121	452 417	454 619	439 733	448 843	438 683
5-9 pessoas	403 900	371 107	362 732	368 712	377 162	386 671	397 238	406 492	406 143	404 233	398 986
10-19 pessoas	370 496	335 308	330 636	343 342	354 293	365 201	383 522	401 357	409 110	400 157	401 868
20-49 pessoas	453 862	427 384	423 867	437 660	454 971	473 205	496 645	515 248	527 523	522 962	530 709
50-99 pessoas	299 134	278 553	276 061	284 359	300 215	315 576	328 764	346 248	357 624	356 334	360 932
100-149 pessoas	145 416	136 916	140 451	148 023	142 086	148 366	155 487	162 423	166 497	163 234	168 483
150-199 pessoas	93 327	91 376	91 789	90 218	96 734	99 251	101 661	110 765	111 651	104 871	112 676
200-249 pessoas	67 500	56 675	59 508	64 078	67 068	69 419	78 519	80 663	81 016	81 434	82 744
250-499 pessoas	172 996	165 298	162 537	156 617	172 526	186 358	200 357	212 187	214 194	206 670	211 582
500-999 pessoas	118 746	109 326	112 488	120 797	123 881	122 214	129 436	136 862	156 478	156 121	150 546
1 000 e + pessoas	137 033	134 762	149 085	171 677	173 315	197 602	220 941	231 785	238 681	237 134	242 765

Nota: O Total inclui informação de empresas que não tinham pessoas ao serviço a 31 de outubro.

Fonte: GEP/MTSSS, Quadros de Pessoal.

Quadro 9 - Pessoas ao serviço nos estabelecimentos por distrito

Continente

	2011	2012	2013	2014	2015	2016	2017	2018	2019	2020	2021
Total	**2 735 237**	**2 559 732**	**2 555 676**	**2 636 881**	**2 716 011**	**2 819 978**	**2 946 903**	**3 060 489**	**3 110 949**	**3 085 566**	**3 102 345**
Aveiro	209 185	197 528	197 532	203 446	208 145	216 490	226 181	234 445	236 315	234 063	234 211
Beja	29 128	29 172	29 270	30 159	32 039	33 160	35 441	36 806	38 732	41 050	41 359
Braga	239 934	228 429	230 411	240 842	249 721	261 360	273 109	282 974	279 950	281 810	284 569
Bragança	21 491	19 849	19 709	19 925	20 381	20 798	21 150	21 768	21 436	22 299	22 605
Castelo Branco	40 637	37 826	37 109	38 714	38 487	38 942	39 544	41 834	40 763	40 114	40 323
Coimbra	100 120	93 478	92 473	91 625	94 165	95 440	99 946	100 811	101 713	102 994	102 989
Évora	37 622	35 126	34 466	35 478	36 817	38 198	39 029	40 741	40 944	40 465	40 725
Faro	124 428	114 854	114 172	119 459	126 980	135 848	145 770	154 417	160 288	144 668	148 406
Guarda	29 353	28 183	27 724	28 347	28 671	28 979	29 930	30 579	30 148	30 772	30 792
Leiria	132 078	122 147	123 221	128 192	131 409	135 744	142 737	150 327	152 235	151 214	150 268
Lisboa	785 250	737 138	739 291	764 524	780 947	817 508	847 011	886 123	905 022	895 425	900 307
Portalegre	21 228	20 456	20 094	20 497	20 704	21 614	22 068	22 056	22 201	22 475	21 854
Porto	530 568	495 679	492 740	511 719	532 550	551 277	580 272	593 048	607 009	599 969	603 391
Santarém	107 080	98 004	96 319	97 672	99 795	101 230	104 902	107 738	110 106	110 997	110 211
Setúbal	161 588	145 616	143 967	145 403	148 477	152 690	161 083	170 243	173 740	174 949	176 465
Viana do Castelo	53 704	51 891	53 023	54 568	56 865	57 001	59 646	62 987	63 449	64 864	65 112
Vila Real	33 521	31 205	31 008	31 502	32 630	33 121	34 749	35 689	36 501	36 381	36 810
Viseu	78 322	73 151	73 147	74 809	77 228	80 578	84 335	87 903	90 397	91 057	91 948

Fonte: GEP/MTSSS, Quadros de Pessoal.

Quadro 10 - Trabalhadores por conta de outrem ao serviço nos estabelecimentos por atividade económica

Continente

CAE-Rev. 3	2011	2012	2013	2014	2015	2016	2017	2018	2019	2020	2021
Total	**2 553 741**	**2 387 386**	**2 384 121**	**2 458 163**	**2 537 653**	**2 641 919**	**2 767 521**	**2 877 918**	**2 930 482**	**2 902 825**	**2 922 343**
A Agr., pr. animal, caça, flor. pesca	**48 319**	**48 046**	**52 455**	**54 661**	**57 045**	**60 375**	**61 737**	**65 121**	**66 106**	**69 923**	**68 486**
B Indústrias extrativas	**9 546**	**8 294**	**8 319**	**8 158**	**8 132**	**8 049**	**8 407**	**8 338**	**8 161**	**8 029**	**8 140**
C Indústrias transformadoras	**564 643**	**539 570**	**541 161**	**557 477**	**572 207**	**589 603**	**613 379**	**633 595**	**625 633**	**614 674**	**612 054**
10 - Indústrias alimentares	73 505	69 882	68 898	70 623	72 014	73 877	75 799	76 198	76 999	75 224	74 493
11 - Indústria das bebidas	11 753	11 521	11 460	11 508	11 582	11 909	12 094	12 893	13 412	12 638	12 483
12 - Indústria do tabaco	459	441	432	448	517	482	495	484	488	487	465
13 - Fabricação de têxteis	38 934	38 286	39 489	40 612	41 676	40 854	41 361	41 962	40 293	38 891	39 175
14 - Indústria do vestuário	72 780	69 145	69 844	74 266	75 891	76 992	77 738	76 638	70 646	67 487	64 748
15 - Ind. couro e produtos do couro	40 312	40 296	43 266	45 762	45 788	47 395	47 716	46 464	42 722	40 782	40 694
16 - Ind. madeira. e cortiça. e s. obras	23 996	22 536	21 974	22 246	22 725	22 715	23 200	23 991	24 017	23 028	22 977
17 - Fab. pasta, papel, cartão e s. art.	10 610	10 361	10 506	10 591	10 302	10 853	11 304	12 594	12 492	12 851	12 963
18 - Impressão e rep. sup. gravados	13 542	11 902	11 690	11 721	11 701	11 810	11 876	11 703	11 157	10 757	10 533
19 - Fabr. coque, pr. petr. refinados	1 987	2 172	2 068	1 979	1 851	1 849	1 816	1 811	1 732	1 593	1 314
20 - Fab. pr. quím. e fibras sint./artif.	11 400	10 971	10 686	10 835	10 993	11 378	11 402	11 878	11 680	11 826	12 269
21 - Fab. pr. farm. base e prep. farm.	6 002	5 823	6 132	6 351	6 590	6 999	7 546	8 213	8 896	9 384	9 615
22 - Fabr. art. borracha e mat. plásticas	22 353	21 989	21 744	22 699	23 915	24 861	26 958	27 966	29 155	29 521	29 274
23 - Fabr.outros pr.min. n/ metálicos	37 956	34 122	32 711	33 339	33 839	34 814	36 196	36 786	36 794	37 208	38 721
24 - Indústrias metalúrgicas de base	8 399	7 766	7 713	7 725	7 969	8 160	8 615	8 591	8 821	8 702	8 981
25 - Fabr. pr. metál., exc. máq. e eq.	65 063	60 117	60 405	61 966	64 158	67 563	71 045	75 036	75 489	75 937	76 878
26 - Fab. equip. inf., equip. p/ com.	11 109	10 326	8 899	9 510	9 285	9 765	10 976	12 056	12 568	12 400	12 110
27 - Fab. equipamento elétrico	15 835	14 758	16 550	15 269	17 136	16 972	18 065	18 910	17 605	18 845	17 925
28 - Fab. máq. e equipamentos, n.e.	18 793	17 858	18 189	19 494	20 424	20 500	21 382	22 319	22 588	22 718	22 915
29 - Fab. veíc. autom., reb., s.-reb.	27 262	26 215	26 593	26 984	28 071	31 454	35 253	41 183	41 297	39 566	38 960
30 - Fabr. outro equip. transporte	3 519	3 499	3 565	3 186	3 606	4 046	4 373	5 130	5 936	5 450	6 241
31 - Fabr. mobiliário e de colchões	27 122	24 186	23 174	24 180	24 900	26 003	27 489	28 428	28 128	28 617	27 926
32 - Outras ind. transformadoras	9 992	9 464	9 311	9 716	10 447	10 893	11 782	11 982	11 862	12 152	10 655
33 - Repar., manut. inst. máq. e equip.	11 960	15 934	15 862	16 467	16 827	17 459	18 898	20 379	20 856	18 610	19 739
D Eletr., gás, ág. quente/fria e ar frio	**7 136**	**6 828**	**6 577**	**6 277**	**6 611**	**6 390**	**6 505**	**6 748**	**6 736**	**6 671**	**6 574**
E Capt., trat. e d. água; san., resíd.	**19 959**	**19 881**	**20 353**	**20 348**	**20 860**	**22 233**	**23 079**	**23 567**	**24 904**	**25 711**	**27 469**
F Construção	**242 163**	**191 754**	**178 328**	**178 366**	**178 864**	**183 547**	**195 420**	**206 868**	**219 984**	**232 381**	**234 450**
G Com. grosso e ret.; r.v.aut./moto.	**491 986**	**460 720**	**452 371**	**463 519**	**478 256**	**492 250**	**507 360**	**522 673**	**538 367**	**525 816**	**533 620**
H Transportes e armazenagem	**126 279**	**118 244**	**116 904**	**122 986**	**127 238**	**132 842**	**140 148**	**145 741**	**147 408**	**146 314**	**142 969**
I Alojamento, restauração e sim.	**177 928**	**166 346**	**166 559**	**174 663**	**189 219**	**204 110**	**223 805**	**241 853**	**251 350**	**214 079**	**220 649**
J Ativ. Inform. e de comunicação	**63 409**	**63 429**	**64 630**	**67 783**	**68 812**	**72 936**	**79 205**	**86 973**	**94 794**	**102 655**	**109 224**
K Ativ. financeiras e de seguros	**85 332**	**82 456**	**80 489**	**79 315**	**77 783**	**76 080**	**74 708**	**75 395**	**69 033**	**75 376**	**74 155**
L Atividades imobiliárias	**17 433**	**15 248**	**15 074**	**16 356**	**17 668**	**18 643**	**20 754**	**23 132**	**24 348**	**24 974**	**26 345**
M Ativ. consultoria, cient.,téc. e sim.	**102 511**	**97 711**	**97 511**	**105 085**	**109 770**	**111 974**	**113 617**	**123 636**	**132 611**	**134 408**	**139 839**
N Ativ. Adm. e serviços de apoio	**233 263**	**214 023**	**225 603**	**238 916**	**246 451**	**268 226**	**294 174**	**293 550**	**293 948**	**285 919**	**275 843**
O Adm. Púb. e defesa; seg. social	**10 849**	**10 463**	**10 222**	**10 787**	**10 612**	**10 688**	**11 236**	**11 602**	**11 794**	**12 327**	**11 997**
P Educação	**55 246**	**51 867**	**50 566**	**50 957**	**53 876**	**53 906**	**53 502**	**57 690**	**58 269**	**59 807**	**58 921**
Q Ativ. saúde humana e apoio social	**206 708**	**209 941**	**215 109**	**221 126**	**232 717**	**246 800**	**257 306**	**263 021**	**269 760**	**280 115**	**286 750**
R Ativ. artíst., espet., desp. e recr.	**20 631**	**19 721**	**19 836**	**18 760**	**21 039**	**22 077**	**24 123**	**26 529**	**28 069**	**26 263**	**28 680**
S Outras atividades de serviços	**70 313**	**62 791**	**61 973**	**62 532**	**60 404**	**61 086**	**58 964**	**61 792**	**59 107**	**57 266**	**56 071**
U Ativ. org. int. e o. inst. extra-territ.	**87**	**53**	**81**	**91**	**89**	**104**	**92**	**94**	**100**	**117**	**107**

Fonte: GEP/MTSSS, Quadros de Pessoal.

Quadro 11 - Trabalhadores por conta de outrem ao serviço nos estabelecimentos por dimensão e sexo

Continente

		2011	2012	2013	2014	2015	2016	2017	2018	2019	2020	2021
Total	**T**	**2 553 741**	**2 387 386**	**2 384 121**	**2 458 163**	**2 537 653**	**2 641 919**	**2 767 521**	**2 877 918**	**2 930 482**	**2 902 825**	**2 922 343**
	H	**1 365 131**	**1 250 432**	**1 242 007**	**1 278 921**	**1 311 721**	**1 367 705**	**1 437 729**	**1 499 993**	**1 529 276**	**1 526 297**	**1 530 240**
	M	**1 188 610**	**1 136 954**	**1 142 114**	**1 179 242**	**1 225 932**	**1 274 214**	**1 329 792**	**1 377 925**	**1 401 206**	**1 376 528**	**1 392 103**
1-4 pessoas	**T**	**367 273**	**348 678**	**342 145**	**345 499**	**349 789**	**352 430**	**351 812**	**353 767**	**342 009**	**347 632**	**340 569**
	H	181 708	171 616	168 282	169 711	169 300	171 507	171 159	172 370	166 882	170 670	168 983
	M	185 565	177 062	173 863	175 788	180 489	180 923	180 653	181 397	175 127	176 962	171 586
5-9 pessoas	**T**	**360 902**	**332 115**	**324 768**	**329 103**	**337 049**	**346 025**	**355 739**	**364 100**	**363 563**	**361 658**	**356 708**
	H	198 444	178 740	173 812	175 738	178 521	182 955	187 203	191 870	191 680	192 893	189 637
	M	162 458	153 375	150 956	153 365	158 528	163 070	168 536	172 230	171 883	168 765	167 071
10-19 pessoas	**T**	**350 319**	**317 405**	**313 218**	**324 795**	**335 290**	**346 010**	**363 341**	**380 330**	**387 737**	**379 146**	**380 684**
	H	197 107	175 612	172 169	177 417	181 343	187 780	198 028	206 953	211 200	211 551	210 353
	M	153 212	141 793	141 049	147 378	153 947	158 230	165 313	173 377	176 537	167 595	170 331
20-49 pessoas	**T**	**443 315**	**418 177**	**414 705**	**427 447**	**444 652**	**462 870**	**485 832**	**503 911**	**515 962**	**511 577**	**519 124**
	H	240 258	220 411	216 886	223 289	233 164	242 596	255 563	266 278	276 133	275 582	279 555
	M	203 057	197 766	197 819	204 158	211 488	220 274	230 269	237 633	239 829	235 995	239 569
50-99 pessoas	**T**	**296 503**	**276 122**	**273 491**	**281 206**	**297 097**	**312 631**	**325 786**	**343 160**	**354 401**	**353 252**	**357 819**
	H	155 653	141 623	139 879	143 417	149 729	159 377	167 516	176 418	183 361	183 186	184 552
	M	140 850	134 499	133 612	137 789	147 368	153 254	158 270	166 742	171 040	170 066	173 267
100-149 pessoas	**T**	**144 605**	**136 282**	**139 739**	**147 070**	**141 233**	**147 547**	**154 532**	**161 378**	**165 477**	**162 095**	**167 232**
	H	81 033	74 556	76 233	80 896	77 793	79 390	84 335	88 964	89 934	88 809	91 336
	M	63 572	61 726	63 506	66 174	63 440	68 157	70 197	72 414	75 543	73 286	75 896
150-199 pessoas	**T**	**92 969**	**91 073**	**91 458**	**89 760**	**96 215**	**98 823**	**101 241**	**110 184**	**111 024**	**104 408**	**112 052**
	H	52 044	51 039	52 167	50 303	54 194	54 966	55 142	60 727	60 938	58 537	61 099
	M	40 925	40 034	39 291	39 457	42 021	43 857	46 099	49 457	50 086	45 871	50 953
200-249 pessoas	**T**	**67 225**	**56 462**	**59 282**	**63 738**	**66 738**	**69 035**	**78 214**	**80 103**	**80 426**	**81 014**	**82 449**
	H	38 367	32 031	32 282	36 034	37 318	40 379	44 356	45 248	45 691	46 395	47 162
	M	28 858	24 431	27 000	27 704	29 420	28 656	33 858	34 855	34 735	34 619	35 287
250-499 pessoas	**T**	**172 279**	**164 640**	**161 861**	**155 482**	**171 425**	**185 474**	**199 402**	**211 355**	**213 289**	**205 892**	**210 909**
	H	94 842	89 526	89 024	85 910	94 472	102 462	111 258	120 086	118 662	115 795	119 110
	M	77 437	75 114	72 837	69 572	76 953	83 012	88 144	91 269	94 627	90 097	91 799
500-999 pessoas	**T**	**118 681**	**109 180**	**112 215**	**120 177**	**123 231**	**121 604**	**128 834**	**136 175**	**155 965**	**155 746**	**150 024**
	H	59 038	55 416	57 072	62 030	63 811	63 442	65 574	67 601	77 286	79 623	73 533
	M	59 643	53 764	55 143	58 147	59 420	58 162	63 260	68 574	78 679	76 123	76 491
1 000 e + pessoas	**T**	**137 028**	**134 754**	**149 020**	**171 494**	**172 977**	**197 476**	**220 872**	**231 615**	**238 330**	**236 832**	**242 402**
	H	65 260	58 762	63 151	73 089	71 212	82 016	96 772	102 699	106 529	101 581	103 876
	M	71 768	75 992	85 869	98 405	101 765	115 460	124 100	128 916	131 801	135 251	138 526

Nota: O Total inclui informação de empresas que não tinham pessoas ao serviço a 31 de outubro.

Fonte: GEP/MTSSS, Quadros de Pessoal.

Quadro 12 - Trabalhadores por conta de outrem ao serviço nos estabelecimentos por distrito

Continente

	2011	2012	2013	2014	2015	2016	2017	2018	2019	2020	2021
Total	**2 553 741**	**2 387 386**	**2 384 121**	**2 458 163**	**2 537 653**	**2 641 919**	**2 767 521**	**2 877 918**	**2 930 482**	**2 902 825**	**2 922 343**
Aveiro	194 085	183 040	183 121	188 531	193 207	201 583	211 076	219 148	221 154	218 824	219 217
Beja	27 226	27 295	27 466	28 261	30 156	31 333	33 532	34 861	36 824	39 057	39 335
Braga	223 096	212 191	213 863	223 498	232 168	243 606	254 948	264 675	261 930	263 588	266 470
Bragança	19 502	17 928	17 863	18 027	18 508	18 920	19 168	19 762	19 512	20 332	20 601
Castelo Branco	37 732	35 105	34 335	35 837	35 619	36 035	36 753	38 953	38 009	37 294	37 537
Coimbra	92 572	86 456	85 563	84 401	87 151	88 449	92 904	93 788	94 736	95 872	95 954
Évora	34 887	32 525	31 718	32 529	34 031	35 370	36 298	38 027	38 257	37 783	38 189
Faro	114 234	105 489	104 938	109 922	117 234	125 990	135 848	144 110	149 611	133 944	137 936
Guarda	27 345	26 082	25 577	26 046	26 456	26 786	27 741	28 412	28 057	28 646	28 719
Leiria	121 440	111 965	113 088	117 819	121 050	125 303	132 189	139 739	141 609	140 537	139 576
Lisboa	742 483	696 796	699 433	722 854	739 126	776 535	805 619	843 599	863 493	853 268	859 051
Portalegre	19 802	19 060	18 653	19 009	19 293	20 176	20 664	20 620	20 826	21 098	20 537
Porto	496 680	463 288	460 333	477 642	498 411	517 250	546 130	558 004	572 263	564 899	569 083
Santarém	98 801	90 358	88 785	90 076	92 191	93 792	97 412	100 090	102 585	103 403	102 715
Setúbal	150 735	135 651	134 300	135 568	138 934	143 036	151 328	160 472	163 930	164 805	166 416
Viana do Castelo	49 543	47 838	48 873	50 225	52 609	52 622	55 356	58 686	59 295	60 629	60 893
Vila Real	30 884	28 668	28 520	28 912	30 088	30 474	32 127	33 024	33 808	33 688	34 125
Viseu	72 694	67 651	67 692	69 006	71 421	74 659	78 428	81 948	84 583	85 158	85 989

Fonte: GEP/MTSSS, Quadros de Pessoal.

Quadro 13 - Trabalhadores por conta de outrem ao serviço nos estabelecimentos por grupo etário e sexo

Continente

		2011	2012	2013	2014	2015	2016	2017	2018	2019	2020	2021
Total	**T**	**2 553 741**	**2 387 386**	**2 384 121**	**2 458 163**	**2 537 653**	**2 641 919**	**2 767 521**	**2 877 918**	**2 930 482**	**2 902 825**	**2 922 343**
	H	**1 365 131**	**1 250 432**	**1 242 007**	**1 278 921**	**1 311 721**	**1 367 705**	**1 437 729**	**1 499 993**	**1 529 276**	**1 526 297**	**1 530 240**
	M	**1 188 610**	**1 136 954**	**1 142 114**	**1 179 242**	**1 225 932**	**1 274 214**	**1 329 792**	**1 377 925**	**1 401 206**	**1 376 528**	**1 392 103**
< 18 anos	**T**	**2 196**	**1 207**	**821**	**687**	**676**	**865**	**1 270**	**1 466**	**1 544**	**646**	**995**
	H	1 404	785	504	378	357	497	714	775	811	404	568
	M	792	422	317	309	319	368	556	691	733	242	427
18-24 anos	**T**	**215 771**	**179 728**	**172 324**	**181 616**	**194 897**	**210 709**	**235 752**	**254 057**	**264 849**	**236 534**	**243 610**
	H	114 888	94 573	90 921	96 570	103 018	112 378	126 226	137 590	143 662	130 505	131 787
	M	100 883	85 155	81 403	85 046	91 879	98 331	109 526	116 467	121 187	106 029	111 823
25-29 anos	**T**	**340 565**	**301 036**	**286 064**	**282 624**	**287 062**	**300 003**	**315 844**	**332 392**	**343 669**	**335 858**	**337 576**
	H	173 816	151 376	143 959	143 426	145 066	152 746	161 880	171 342	178 722	177 492	178 073
	M	166 749	149 660	142 105	139 198	141 996	147 257	153 964	161 050	164 947	158 366	159 503
30-34 anos	**T**	**411 533**	**374 813**	**365 055**	**364 306**	**358 742**	**357 287**	**356 743**	**357 880**	**359 925**	**355 278**	**357 312**
	H	213 151	190 913	184 699	184 540	180 783	181 205	182 213	184 393	187 093	187 182	188 548
	M	198 382	183 900	180 356	179 766	177 959	176 082	174 530	173 487	172 832	168 096	168 764
35-39 anos	**T**	**419 400**	**401 761**	**399 462**	**402 951**	**403 321**	**401 501**	**401 529**	**404 395**	**402 914**	**390 970**	**380 153**
	H	220 121	206 979	204 549	205 809	204 090	202 948	203 280	205 696	205 891	201 984	196 795
	M	199 279	194 782	194 913	197 142	199 231	198 553	198 249	198 699	197 023	188 986	183 358
40-44 anos	**T**	**354 393**	**343 084**	**351 159**	**368 420**	**386 160**	**404 236**	**420 413**	**429 624**	**427 698**	**421 690**	**408 105**
	H	188 132	178 701	181 664	189 669	197 261	205 927	214 153	218 703	218 345	216 198	208 335
	M	166 261	164 383	169 495	178 751	188 899	198 309	206 260	210 921	209 353	205 492	199 770
45-49 anos	**T**	**305 424**	**294 405**	**299 127**	**310 574**	**322 015**	**340 070**	**357 859**	**375 994**	**385 008**	**395 386**	**401 585**
	H	164 599	154 453	155 991	161 147	165 714	174 784	184 319	193 294	197 447	203 550	205 394
	M	140 825	139 952	143 136	149 427	156 301	165 286	173 540	182 700	187 561	191 836	196 191
50-54 anos	**T**	**245 208**	**238 528**	**243 612**	**254 771**	**268 173**	**285 691**	**301 821**	**316 767**	**321 211**	**326 029**	**331 946**
	H	136 087	128 714	129 950	134 964	141 049	149 949	157 982	165 922	166 923	169 949	171 732
	M	109 121	109 814	113 662	119 807	127 124	135 742	143 839	150 845	154 288	156 080	160 214
55-59 anos	**T**	**162 135**	**159 650**	**167 903**	**181 742**	**194 900**	**208 931**	**226 252**	**242 664**	**250 736**	**260 160**	**266 190**
	H	95 413	90 821	93 822	100 043	106 199	113 202	122 797	131 577	134 804	139 411	141 593
	M	66 722	68 829	74 081	81 699	88 701	95 729	103 455	111 087	115 932	120 749	124 597
60-64 anos	**T**	**74 402**	**72 157**	**77 778**	**86 375**	**94 453**	**101 937**	**115 424**	**122 990**	**129 982**	**136 328**	**147 017**
	H	43 126	40 244	43 298	48 273	52 491	56 506	64 123	67 556	70 416	73 844	79 524
	M	31 276	31 913	34 480	38 102	41 962	45 431	51 301	55 434	59 566	62 484	67 493
65 e + anos	**T**	**20 098**	**18 633**	**18 687**	**21 870**	**24 902**	**28 135**	**31 931**	**36 702**	**42 154**	**43 484**	**46 896**
	H	12 741	11 400	11 276	12 687	14 235	15 954	18 372	21 276	24 844	25 548	27 505
	M	7 357	7 233	7 411	9 183	10 667	12 181	13 559	15 426	17 310	17 936	19 391
Ignorado	**T**	**2 616**	**2 384**	**2 129**	**2 227**	**2 352**	**2 554**	**2 683**	**2 987**	**792**	**462**	**958**
	H	1 653	1 473	1 374	1 415	1 458	1 609	1 670	1 869	318	230	386
	M	963	911	755	812	894	945	1 013	1 118	474	232	572

Fonte: GEP/MTSSS, Quadros de Pessoal.

Quadro 14 - Trabalhadores por conta de outrem ao serviço nos estabelecimentos por nível de qualificação e sexo

Continente

		2011	2012	2013	2014	2015	2016	2017	2018	2019	2020	2021
Total	**T**	**2 553 741**	**2 387 386**	**2 384 121**	**2 458 163**	**2 537 653**	**2 641 919**	**2 767 521**	**2 877 918**	**2 930 482**	**2 902 825**	**2 922 343**
	H	**1 365 131**	**1 250 432**	**1 242 007**	**1 278 921**	**1 311 721**	**1 367 705**	**1 437 729**	**1 499 993**	**1 529 276**	**1 526 297**	**1 530 240**
	M	**1 188 610**	**1 136 954**	**1 142 114**	**1 179 242**	**1 225 932**	**1 274 214**	**1 329 792**	**1 377 925**	**1 401 206**	**1 376 528**	**1 392 103**
Quadros superiores	**T**	**202 963**	**195 797**	**197 559**	**198 228**	**204 966**	**212 297**	**220 121**	**233 180**	**247 905**	**262 157**	**275 270**
	H	113 153	108 361	108 560	107 935	110 245	112 923	116 590	122 652	129 834	136 643	142 391
	M	89 810	87 436	88 999	90 293	94 721	99 374	103 531	110 528	118 071	125 514	132 879
Quadros médios	**T**	**146 218**	**138 507**	**136 489**	**138 984**	**143 200**	**149 778**	**157 495**	**165 603**	**165 392**	**172 837**	**176 658**
	H	79 909	74 164	71 920	72 941	74 247	76 819	81 167	84 803	83 836	87 718	89 330
	M	66 309	64 343	64 569	66 043	68 953	72 959	76 328	80 800	81 556	85 119	87 328
Encar. contram. mest.e chefes	**T**	**126 067**	**122 080**	**119 895**	**121 764**	**123 477**	**130 096**	**136 871**	**144 343**	**138 249**	**135 963**	**141 942**
	H	82 627	78 583	76 740	77 240	77 620	80 653	83 817	87 877	85 329	83 980	86 890
	M	43 440	43 497	43 155	44 524	45 857	49 443	53 054	56 466	52 920	51 983	55 052
Profis. altam. qualificados	**T**	**190 269**	**179 939**	**176 384**	**182 629**	**189 545**	**201 938**	**213 571**	**223 564**	**243 170**	**254 726**	**263 533**
	H	99 143	91 983	89 419	91 459	93 730	99 603	106 415	110 781	121 613	125 955	129 812
	M	91 126	87 956	86 965	91 170	95 815	102 335	107 156	112 783	121 557	128 771	133 721
Profissionais qualificados	**T**	**983 809**	**913 908**	**902 091**	**927 748**	**958 705**	**993 716**	**1 092 258**	**1 149 282**	**1 091 473**	**1 073 089**	**1 066 230**
	H	597 291	540 359	527 897	541 440	558 904	577 377	623 424	656 464	631 996	627 429	617 966
	M	386 518	373 549	374 194	386 308	399 801	416 339	468 834	492 818	459 477	445 660	448 264
Profis. semi-qualificados	**T**	**515 113**	**500 004**	**519 108**	**535 910**	**555 223**	**585 440**	**569 141**	**582 366**	**594 326**	**575 153**	**555 639**
	H	213 547	209 626	222 139	233 306	237 914	254 447	248 727	255 362	257 099	251 110	240 263
	M	301 566	290 378	296 969	302 604	317 309	330 993	320 414	327 004	337 227	324 043	315 376
Profissionais não qualificados	**T**	**291 302**	**263 897**	**261 276**	**276 984**	**284 805**	**291 322**	**297 838**	**296 301**	**366 355**	**361 526**	**371 122**
	H	131 818	111 867	110 519	117 350	120 466	127 061	136 792	139 286	175 214	175 948	183 201
	M	159 484	152 030	150 757	159 634	164 339	164 261	161 046	157 015	191 141	185 578	187 921
Praticantes e aprendizes	**T**	**98 000**	**73 254**	**71 319**	**75 916**	**77 732**	**77 332**	**80 226**	**83 279**	**83 612**	**67 374**	**71 949**
	H	47 643	35 489	34 813	37 250	38 595	38 822	40 797	42 768	44 355	37 514	40 387
	M	50 357	37 765	36 506	38 666	39 137	38 510	39 429	40 511	39 257	29 860	31 562

Fonte: GEP/MTSSS, Quadros de Pessoal.

Quadro 15 - Trabalhadores por conta de outrem ao serviço nos estabelecimentos abrangidos e não abrangidos por Instrumentos de Regulamentação Coletiva de Trabalho[1] (IRCT)

Continente

	2011	2012	2013	2014	2015	2016	2017	2018	2019	2020	2021
Total	**2 553 741**	**2 387 386**	**2 384 121**	**2 458 163**	**2 537 653**	**2 641 919**	**2 767 521**	**2 877 918**	**2 930 482**	**2 902 825**	**2 922 343**
Contrato Coletivo de Trabalho (CCT)	1 979 526	1 775 773	1 752 648	1 802 130	1 855 203	1 911 498	1 975 887	2 073 822	2 078 465	2 014 412	2 031 422
Acordo Coletivo de Trabalho (ACT)	92 459	97 097	97 694	97 038	99 532	101 183	106 693	109 690	104 297	118 636	118 983
Portaria de Cond. de Trabalho (PCT)[2]	173 093	186 893	194 848	205 896	212 238	219 677	226 793	211 503	219 272	221 568	214 401
Acordo de Empresa (AE)	89 124	82 486	80 074	80 029	78 163	79 933	85 752	86 043	91 984	90 179	89 882
Não Abrangidos por Reg. Coletiva	219 539	245 137	258 857	273 070	292 517	329 628	372 396	396 860	436 464	458 030	467 655

Fonte: GEP/MTSSS, Quadros de Pessoal.

(1) Instrumentos em vigor, classificados de acordo com a sua natureza inicial.

(2) Portaria de Condições de Trabalho (PCT) cuja denominação foi estabelecida pelo Código do Trabalho, a partir de 2009 (Capítulo VI, art. 517.º, Lei n.º 7/2009, de 12 de fevereiro), anteriormente denominada Portaria de Regulamentação do Trabalho (PRT).

Remunerações

Quadro 16 - Trabalhadores por conta de outrem [(1)] ao serviço nos estabelecimentos por escalão de remuneração mensal base

Continente

	2011	2012	2013	2014	2015	2016	2017	2018	2019	2020	2021
Total	**2 038 354**	**1 910 957**	**1 890 511**	**1 928 307**	**1 991 131**	**2 054 911**	**2 131 943**	**2 205 449**	**2 232 400**	**2 164 118**	**2 200 594**
< RMMG	14 307	10 456	9 784	14 553	11 605	11 074	11 491	10 293	11 154	10 068	11 022
= RMMG	312 411	275 374	267 756	392 781	366 054	454 324	487 970	492 192	468 236	516 788	516 811
>RMMG e <= 749,99 €	923 042	873 940	871 803	769 209	831 191	772 438	755 178	745 551	712 055	531 849	452 242
750,00 - 999,99 €	290 371	273 272	268 541	275 462	286 618	303 882	332 070	363 662	401 930	441 482	501 129
1 000,00 - 1 499,99 €	270 125	259 037	257 462	260 623	272 248	282 191	301 579	327 799	350 368	366 310	395 484
1 500,00 - 2 499,99 €	155 939	149 231	146 669	147 728	152 155	155 880	164 581	179 358	193 721	200 290	215 755
2 500,00 - 3 749,99 €	46 762	45 270	44 890	45 110	47 598	50 132	53 023	58 760	64 464	66 879	74 024
3 750,00 - 4 999,99 €	13 672	13 195	12 849	12 151	12 533	13 548	14 082	15 054	16 385	16 730	18 882
5 000,00 e + Euros	11 725	11 182	10 757	10 690	11 129	11 442	11 969	12 780	14 087	13 722	15 245
percentagem											
Total	**100,0**	**100,0**	**100,0**	**100,0**	**100,0**	**100,0**	**100,0**	**100,0**	**100,0**	**100,0**	**100,0**
< RMMG	0,7	0,5	0,5	0,8	0,6	0,5	0,5	0,5	0,5	0,5	0,5
= RMMG	15,3	14,4	14,2	20,4	18,4	22,1	22,9	22,3	21,0	23,9	23,5
>RMMG e <= 749,99 €	45,3	45,7	46,1	39,9	41,7	37,6	35,4	33,8	31,9	24,6	20,6
750,00 - 999,99 €	14,2	14,3	14,2	14,3	14,4	14,8	15,6	16,5	18,0	20,4	22,8
1 000,00 - 1 499,99 €	13,3	13,6	13,6	13,5	13,7	13,7	14,1	14,9	15,7	16,9	18,0
1 500,00 - 2 499,99 €	7,7	7,8	7,8	7,7	7,6	7,6	7,7	8,1	8,7	9,3	9,8
2 500,00 - 3 749,99 €	2,3	2,4	2,4	2,3	2,4	2,4	2,5	2,7	2,9	3,1	3,4
3 750,00 - 4 999,99 €	0,7	0,7	0,7	0,6	0,6	0,7	0,7	0,7	0,7	0,8	0,9
5 000,00 e + Euros	0,6	0,6	0,6	0,6	0,6	0,6	0,6	0,6	0,6	0,6	0,7

Nota: Retribuição Mínima Mensal Garantida (RMMG) - Continente 2011=485,00 euros; 2012=485,00 euros; 2013=485,00 euros; 2014=505,00 euros; 2015=505,00 euros; 2016=530,00 euros; 2017=557,00 euros; 2018=580,00 euros; 2019=600,00 euros; 2020=635,00 euros e 2021 = 665,00 euros.

Fonte: GEP/MTSSS, Quadros de Pessoal.

(1) trabalhadores por conta de outrem a tempo completo, que auferiram remuneração completa no período de referência.

Quadro 17 - Remuneração média mensal base[1] por atividade económica do estabelecimento

Continente — **Euros**

CAE-Rev. 3	2011	2012	2013	2014	2015	2016	2017	2018	2019	2020	2021
Total	**906,1**	**915,0**	**912,2**	**909,5**	**913,9**	**924,9**	**943,0**	**970,4**	**1 005,1**	**1 042,0**	**1 082,8**
A Agr., pr. animal, caça, flor. pesca	**709,7**	**709,3**	**684,7**	**687,9**	**701,3**	**726,5**	**738,4**	**773,2**	**823,1**	**823,1**	**872,7**
B Indústrias extrativas	**881,0**	**909,4**	**918,6**	**934,7**	**937,8**	**958,1**	**986,2**	**1 036,7**	**1 083,2**	**1 099,7**	**1 159,5**
C Indústrias transformadoras	**831,1**	**836,5**	**839,4**	**844,0**	**856,1**	**870,1**	**895,9**	**929,2**	**964,7**	**1 003,2**	**1 031,0**
10 - Indústrias alimentares	738,3	744,2	745,5	747,8	760,2	770,6	796,4	822,9	849,9	888,4	926,1
11 - Indústria das bebidas	1 099,4	1 097,2	1 106,0	1 112,5	1 115,2	1 122,6	1 131,4	1 136,0	1 167,5	1 197,2	1 222,7
12 - Indústria do tabaco	1 750,8	1 789,2	1 760,0	1 885,9	1 764,3	1 660,5	1 624,7	1 717,6	1 691,8	1 765,4	1 800,0
13 - Fabricação de têxteis	673,3	682,3	681,7	696,7	712,8	733,0	762,1	794,2	817,7	854,6	891,4
14 - Indústria do vestuário	583,2	583,5	583,8	599,7	608,8	635,2	666,5	698,1	728,5	764,3	802,2
15 - Ind. couro e produtos do couro	602,4	606,2	613,5	630,9	649,5	672,8	698,0	730,6	766,7	797,3	836,0
16 - Ind. madeira. e cortiça. e s. obras	797,1	801,8	813,3	825,7	833,7	857,4	875,6	900,2	932,6	964,0	1 002,7
17 - Fab. pasta, papel, cartão e s. art.	1 106,7	1 109,0	1 110,9	1 117,4	1 130,7	1 110,5	1 117,6	1 125,7	1 161,6	1 197,8	1 228,3
18 - Impressão e rep. sup. gravados	874,7	873,9	868,1	875,2	877,8	889,5	901,8	927,8	956,1	983,1	1 019,6
19 - Fabr. coque, pr. petr. refinados	2 458,6	2 705,3	2 561,4	2 533,4	2 513,3	2 545,6	2 544,5	2 515,5	2 600,1	2 574,2	2 792,0
20 - Fab. pr. quím. e fibras sint./artif.	1 301,4	1 303,8	1 313,0	1 300,9	1 306,0	1 318,5	1 323,6	1 352,6	1 414,3	1 437,4	1 451,0
21 - Fab. pr. farm. base e prep. farm.	1 574,0	1 553,3	1 546,2	1 544,2	1 572,8	1 549,7	1 591,9	1 623,5	1 723,9	1 677,7	1 735,6
22 - Fabr. art. borracha e mat. plásticas	894,0	904,2	899,4	910,8	914,2	938,0	950,4	986,7	1 019,6	1 036,4	1 069,7
23 - Fabr.outros pr.min. n/ metálicos	873,0	875,1	870,0	869,2	877,3	883,0	902,9	929,3	961,8	981,7	1 022,4
24 - Indústrias metalúrgicas de base	990,8	1 021,6	1 020,6	996,5	998,4	1 016,8	1 027,2	1 078,2	1 099,5	1 138,0	1 170,2
25 - Fabr. pr. metál., exc. máq. e eq.	840,0	850,3	850,9	855,3	869,0	878,6	908,9	938,8	973,0	992,9	1 023,5
26 - Fab. equip. inf., equip. p/ com.	1 138,3	1 199,1	1 065,5	1 080,4	1 123,7	1 131,3	1 145,4	1 182,5	1 225,2	1 256,8	1 289,7
27 - Fab. equipamento elétrico	968,5	977,7	1 085,6	1 109,4	1 162,3	1 170,6	1 200,7	1 233,3	1 198,6	1 354,5	1 275,7
28 - Fab. máq. e equipamentos, n.e.	944,6	940,9	950,6	954,1	972,1	980,2	1 003,4	1 029,4	1 068,5	1 092,1	1 136,2
29 - Fab. veíc. autom., reb., s.-reb.	1 013,3	1 033,0	1 047,4	1 063,6	1 073,6	1 049,9	1 054,7	1 044,3	1 086,8	1 134,4	1 142,1
30 - Fabr. outro equip. transporte	900,5	895,9	906,2	902,0	926,6	912,7	921,7	954,8	975,4	1 012,5	1 029,7
31 - Fabr. mobiliário e de colchões	645,6	646,9	648,9	658,7	664,9	682,2	708,1	739,0	765,8	795,3	827,9
32 - Outras ind. transformadoras	775,4	784,5	800,2	805,1	806,9	836,8	853,8	885,2	927,3	948,2	983,1
33 - Repar., manut. inst. máq. e equip.	1 141,4	1 055,5	1 056,2	1 037,4	1 019,2	1 023,9	1 044,3	1 080,9	1 107,0	1 125,0	1 167,4
D Eletr., gás, ág. quente/fria e ar frio	**2 276,4**	**2 347,5**	**2 395,9**	**2 065,1**	**2 091,5**	**2 075,6**	**2 070,1**	**2 080,7**	**2 086,9**	**2 128,5**	**2 156,7**
E Capt., trat. e d. água; san., resíd.	**886,9**	**879,2**	**880,6**	**885,4**	**893,7**	**883,8**	**891,5**	**920,0**	**936,7**	**970,4**	**989,8**
F Construção	**795,2**	**806,7**	**805,1**	**800,2**	**796,2**	**798,9**	**808,6**	**824,8**	**853,9**	**880,8**	**934,5**
G Com. grosso e ret.; r.v.aut./moto.	**860,8**	**865,3**	**861,5**	**862,7**	**867,9**	**881,9**	**900,4**	**924,9**	**959,3**	**989,9**	**1 031,8**
H Transportes e armazenagem	**981,0**	**995,1**	**990,2**	**977,2**	**988,2**	**995,0**	**1 002,6**	**1 034,0**	**1 071,4**	**1 033,3**	**1 056,1**
I Alojamento, restauração e sim.	**658,5**	**665,1**	**663,5**	**670,0**	**673,9**	**690,5**	**713,5**	**739,4**	**764,1**	**780,1**	**822,4**
J Ativ. Inform. e de comunicação	**1 539,4**	**1 523,1**	**1 515,4**	**1 500,7**	**1 488,7**	**1 520,1**	**1 522,8**	**1 562,9**	**1 615,0**	**1 668,1**	**1 748,1**
K Ativ. financeiras e de seguros	**1 580,5**	**1 580,9**	**1 577,8**	**1 573,0**	**1 571,1**	**1 585,3**	**1 592,4**	**1 601,1**	**1 632,3**	**1 651,3**	**1 674,1**
L Atividades imobiliárias	**987,8**	**974,0**	**959,0**	**951,9**	**945,1**	**969,6**	**979,0**	**1 001,0**	**1 046,0**	**1 091,6**	**1 129,2**
M Ativ. consultoria, cient.,téc. e sim.	**1 220,6**	**1 203,5**	**1 193,0**	**1 170,2**	**1 171,1**	**1 183,4**	**1 225,6**	**1 249,8**	**1 288,1**	**1 335,1**	**1 403,1**
N Ativ. Adm. e serviços de apoio	**754,8**	**778,4**	**767,1**	**772,2**	**768,3**	**772,6**	**787,9**	**807,4**	**842,5**	**864,2**	**917,0**
O Adm. Púb. e defesa; seg. social	**882,9**	**898,7**	**874,4**	**881,0**	**849,2**	**848,7**	**866,7**	**895,2**	**950,4**	**990,8**	**1 027,5**
P Educação	**1 115,4**	**1 129,4**	**1 137,0**	**1 119,5**	**1 118,4**	**1 121,6**	**1 136,3**	**1 161,1**	**1 219,8**	**1 259,3**	**1 296,7**
Q Ativ. saúde humana e apoio social	**809,4**	**814,8**	**820,3**	**821,9**	**833,4**	**851,4**	**871,0**	**891,9**	**923,6**	**942,7**	**974,6**
R Ativ. artíst., espet., desp. e recr.	**1 470,6**	**1 516,9**	**1 457,9**	**1 383,4**	**1 514,4**	**1 537,3**	**1 612,9**	**1 607,9**	**1 645,7**	**1 839,0**	**1 780,1**
S Outras atividades de serviços	**826,2**	**845,2**	**843,6**	**847,6**	**847,1**	**857,4**	**877,3**	**901,6**	**932,4**	**987,5**	**1 012,6**
U Ativ. org. int. e o. inst. extra-territ.	**1 626,6**	**1 975,5**	**1 810,4**	**1 772,7**	**1 910,5**	**2 029,0**	**1 986,4**	**2 136,1**	**2 160,4**	**1 979,0**	**1 886,5**

Fonte: GEP/MTSSS, Quadros de Pessoal.

(1) dos trabalhadores por conta de outrem a tempo completo, que auferiram remuneração completa no período de referência.

Quadro 18- Remuneração média mensal base[(1)] por dimensão do estabelecimento e sexo

Continente **Euros**

		2011	2012	2013	2014	2015	2016	2017	2018	2019	2020	2021
Total	**T**	**906,1**	**915,0**	**912,2**	**909,5**	**913,9**	**924,9**	**943,0**	**970,4**	**1 005,1**	**1 042,0**	**1 082,8**
	H	**985,2**	**999,9**	**993,8**	**985,0**	**990,0**	**997,4**	**1 012,2**	**1 039,1**	**1 073,8**	**1 109,2**	**1 152,2**
	M	**808,4**	**814,5**	**816,2**	**820,3**	**825,0**	**840,3**	**861,2**	**888,6**	**922,6**	**960,3**	**999,3**
1-4 pessoas	**T**	**688,7**	**693,3**	**690,1**	**697,5**	**695,7**	**713,5**	**735,7**	**760,7**	**790,5**	**826,0**	**863,8**
	H	732,1	736,2	729,6	734,8	733,4	748,8	771,3	796,7	828,5	863,9	904,4
	M	644,6	650,0	650,0	659,6	658,3	678,1	699,9	724,2	751,9	786,5	821,9
5-9 pessoas	**T**	**787,1**	**795,9**	**793,7**	**790,6**	**788,9**	**798,6**	**812,6**	**834,5**	**857,7**	**896,1**	**929,4**
	H	824,4	837,1	834,3	825,6	821,5	829,9	841,9	865,1	887,7	925,2	958,9
	M	740,6	746,6	745,5	749,1	750,6	761,7	778,3	798,6	822,2	860,7	893,9
10-19 pessoas	**T**	**834,9**	**840,1**	**840,6**	**838,9**	**839,0**	**846,0**	**862,2**	**884,0**	**910,6**	**952,2**	**984,8**
	H	887,2	897,2	897,7	890,4	891,4	893,1	906,1	926,6	955,0	993,2	1 028,7
	M	765,9	767,2	768,6	774,3	774,3	787,1	806,8	830,3	854,0	897,3	927,6
20-49 pessoas	**T**	**915,5**	**920,8**	**910,9**	**903,3**	**904,2**	**910,6**	**922,5**	**946,8**	**977,5**	**1 018,0**	**1 054,1**
	H	1 002,8	1 017,2	1 004,6	991,7	987,5	990,0	996,3	1 017,0	1 046,5	1 089,0	1 127,2
	M	808,1	809,3	804,4	802,8	808,5	819,0	836,4	864,2	893,7	929,7	964,3
50-99 pessoas	**T**	**975,4**	**970,7**	**959,0**	**957,5**	**959,5**	**963,5**	**989,7**	**1 013,7**	**1 043,7**	**1 085,4**	**1 135,0**
	H	1 095,2	1 093,3	1 073,5	1 065,5	1 066,5	1 063,6	1 088,3	1 111,0	1 137,7	1 178,5	1 235,8
	M	833,6	833,5	831,3	837,1	841,6	853,1	878,1	902,8	935,5	977,0	1 019,5
100-149 pessoas	**T**	**1 097,9**	**1 130,6**	**1 094,1**	**1 085,9**	**1 091,5**	**1 084,2**	**1 059,1**	**1 100,6**	**1 141,5**	**1 166,1**	**1 206,0**
	H	1 213,9	1 270,5	1 210,1	1 197,3	1 201,2	1 185,8	1 134,4	1 171,6	1 215,2	1 239,3	1 286,5
	M	939,2	949,7	945,5	939,8	947,3	955,1	960,5	1 006,9	1 045,5	1 069,5	1 101,7
150-199 pessoas	**T**	**1 076,5**	**1 091,3**	**1 147,3**	**1 128,0**	**1 086,8**	**1 182,7**	**1 143,6**	**1 150,9**	**1 141,4**	**1 208,1**	**1 237,4**
	H	1 159,4	1 172,8	1 247,7	1 220,4	1 160,8	1 317,2	1 252,3	1 246,0	1 202,8	1 257,2	1 300,1
	M	959,7	973,6	999,4	999,8	980,9	997,5	1 000,7	1 023,2	1 058,9	1 139,6	1 156,8
200-249 pessoas	**T**	**1 126,6**	**1 172,3**	**1 151,8**	**1 115,3**	**1 264,2**	**1 171,4**	**1 277,7**	**1 320,5**	**1 369,0**	**1 439,4**	**1 365,4**
	H	1 227,5	1 277,9	1 269,4	1 205,7	1 409,3	1 254,3	1 459,9	1 496,1	1 568,8	1 640,3	1 475,9
	M	975,3	1 022,5	988,8	984,8	1 056,6	1 045,4	1 012,3	1 057,9	1 071,1	1 139,6	1 203,1
250-499 pessoas	**T**	**1 106,2**	**1 097,7**	**1 080,5**	**1 119,7**	**1 109,3**	**1 149,4**	**1 180,8**	**1 182,6**	**1 200,6**	**1 251,8**	**1 327,6**
	H	1 186,2	1 183,0	1 148,6	1 195,9	1 185,7	1 221,5	1 243,3	1 238,5	1 261,5	1 317,3	1 419,9
	M	990,8	979,5	982,8	1 009,2	1 000,9	1 048,2	1 089,9	1 099,2	1 110,5	1 156,0	1 190,4
500-999 pessoas	**T**	**1 132,5**	**1 157,2**	**1 187,8**	**1 154,2**	**1 151,4**	**1 156,6**	**1 124,6**	**1 175,1**	**1 241,5**	**1 278,3**	**1 314,6**
	H	1 256,9	1 265,2	1 293,9	1 227,7	1 228,2	1 227,9	1 184,0	1 255,7	1 326,2	1 368,4	1 400,9
	M	982,2	1 024,0	1 056,3	1 062,2	1 057,9	1 067,4	1 055,1	1 080,2	1 142,8	1 165,8	1 209,9
1 000 e + pessoas	**T**	**1 007,5**	**1 025,6**	**1 009,0**	**989,7**	**1 012,2**	**1 011,3**	**1 042,5**	**1 087,9**	**1 152,0**	**1 110,2**	**1 200,9**
	H	1 074,5	1 127,6	1 106,9	1 071,9	1 102,0	1 095,0	1 110,9	1 163,3	1 239,6	1 174,2	1 274,7
	M	925,7	918,4	913,2	903,1	922,6	932,2	971,1	1 008,6	1 063,0	1 053,3	1 132,1

Fonte: GEP/MTSSS, Quadros de Pessoal.

(1) dos trabalhadores por conta de outrem a tempo completo, que auferiram remuneração completa no período de referência.

Quadro 19 - Remuneração média mensal base[1] por distrito do estabelecimento

Continente **Euros**

	2011	2012	2013	2014	2015	2016	2017	2018	2019	2020	2021
Total	**906,1**	**915,0**	**912,2**	**909,5**	**913,9**	**924,9**	**943,0**	**970,4**	**1 005,1**	**1 042,0**	**1 082,8**
Aveiro	808,0	814,0	814,3	822,7	833,5	848,2	866,2	898,4	933,6	962,6	993,5
Beja	752,0	763,2	768,3	766,7	771,6	774,8	798,4	825,4	846,8	870,7	905,3
Braga	725,6	733,0	732,1	739,2	743,7	761,0	787,6	818,1	855,1	897,3	943,6
Bragança	706,6	702,4	715,6	706,0	708,2	727,0	745,8	766,6	793,8	827,4	858,8
Castelo Branco	704,2	710,9	714,4	720,7	727,5	746,2	764,3	784,7	816,5	854,5	893,4
Coimbra	806,5	812,1	816,6	802,9	802,1	816,4	834,2	863,0	896,4	924,4	969,4
Évora	776,4	782,2	789,2	791,9	796,5	804,0	819,6	839,2	861,1	898,0	931,8
Faro	791,0	790,6	785,9	780,5	781,1	793,8	811,0	836,1	861,1	897,2	928,4
Guarda	688,5	694,6	689,5	700,0	704,5	721,5	744,1	769,6	795,0	827,0	864,4
Leiria	787,1	792,2	788,8	794,3	799,9	815,1	833,7	861,0	887,4	918,1	961,2
Lisboa	1 153,0	1 167,7	1 160,9	1 150,5	1 151,6	1 155,9	1 171,9	1 194,2	1 230,1	1 266,7	1 312,1
Portalegre	738,5	755,4	750,2	754,2	755,7	767,8	783,6	806,0	828,8	863,4	899,4
Porto	862,3	868,8	870,8	870,1	879,1	891,7	908,2	944,9	983,5	1 030,3	1 072,2
Santarém	779,6	783,4	784,0	786,6	793,6	799,1	823,0	842,9	867,3	899,2	933,0
Setúbal	941,7	964,0	951,5	945,4	959,0	979,5	989,5	1 000,0	1 024,5	1 059,2	1 079,7
Viana do Castelo	719,7	722,5	726,6	729,9	741,7	746,7	782,3	802,9	835,0	865,8	907,4
Vila Real	718,5	730,9	737,1	740,8	744,1	756,4	776,7	799,2	826,8	851,9	878,4
Viseu	732,4	739,7	734,0	734,3	737,1	749,6	768,6	793,7	823,0	854,4	902,6

Fonte: GEP/MTSSS, Quadros de Pessoal.

(1) dos trabalhadores por conta de outrem a tempo completo, que auferiram remuneração completa no período de referência.

Quadro 20 - Remuneração média mensal base[1] por grupo etário e sexo

Continente — **Euros**

		2011	2012	2013	2014	2015	2016	2017	2018	2019	2020	2021
Total	**T**	**906,1**	**915,0**	**912,2**	**909,5**	**913,9**	**924,9**	**943,0**	**970,4**	**1 005,1**	**1 042,0**	**1 082,8**
	H	**985,2**	**999,9**	**993,8**	**985,0**	**990,0**	**997,4**	**1 012,2**	**1 039,1**	**1 073,8**	**1 109,2**	**1 152,2**
	M	**808,4**	**814,5**	**816,2**	**820,3**	**825,0**	**840,3**	**861,2**	**888,6**	**922,6**	**960,3**	**999,3**
< 18 anos	**T**	**513,8**	**509,4**	**553,2**	**673,4**	**646,0**	**688,3**	**682,8**	**693,2**	**939,9**	**1 150,3**	**1 101,0**
	H	527,6	517,1	573,8	751,2	701,7	744,6	728,0	733,3	1 031,7	1 255,6	1 222,7
	M	478,6	489,4	511,8	523,8	525,7	546,8	564,6	609,0	698,0	662,5	686,5
18-24 anos	**T**	**601,1**	**611,7**	**602,5**	**607,6**	**621,0**	**639,5**	**664,3**	**693,7**	**727,9**	**762,0**	**799,3**
	H	619,5	643,0	629,2	629,1	644,6	660,6	682,8	713,1	749,7	781,8	818,0
	M	577,6	572,0	568,0	579,4	590,6	612,1	640,2	667,7	698,9	734,6	774,4
25-29 anos	**T**	**744,8**	**735,1**	**727,9**	**726,4**	**735,2**	**756,5**	**788,5**	**822,4**	**863,9**	**902,1**	**951,3**
	H	766,6	755,7	752,1	749,2	763,4	785,2	819,2	854,0	896,1	930,4	984,6
	M	720,8	713,0	701,7	701,3	704,4	724,5	753,9	786,5	827,0	868,8	912,5
30-34 anos	**T**	**861,0**	**852,8**	**837,5**	**829,9**	**834,2**	**845,3**	**867,5**	**902,9**	**948,0**	**987,0**	**1 040,0**
	H	898,0	891,0	870,4	857,1	864,5	873,3	898,3	942,2	988,8	1 026,5	1 081,8
	M	818,9	810,8	801,6	799,7	800,7	814,0	832,4	857,0	899,5	938,6	989,0
35-39 anos	**T**	**960,5**	**962,6**	**951,1**	**940,3**	**935,9**	**943,4**	**956,3**	**979,3**	**1 016,5**	**1 049,2**	**1 092,9**
	H	1 026,9	1 029,2	1 010,2	993,5	987,6	992,7	1 003,8	1 027,2	1 066,0	1 097,3	1 149,9
	M	882,9	887,9	885,5	880,9	879,1	889,0	903,5	925,2	959,7	992,7	1 025,2
40-44 anos	**T**	**968,2**	**984,1**	**988,4**	**994,6**	**999,5**	**1 009,3**	**1 025,8**	**1 053,3**	**1 087,6**	**1 112,6**	**1 153,3**
	H	1 062,9	1 082,4	1 081,3	1 080,5	1 083,4	1 087,3	1 097,3	1 124,8	1 160,2	1 180,1	1 224,8
	M	854,6	871,0	882,8	897,3	905,8	923,0	946,4	973,7	1 005,9	1 036,1	1 073,0
45-49 anos	**T**	**970,0**	**977,9**	**977,0**	**972,1**	**978,9**	**995,1**	**1 021,8**	**1 057,7**	**1 104,4**	**1 141,8**	**1 180,9**
	H	1 084,1	1 098,2	1 091,1	1 076,2	1 082,3	1 093,8	1 116,7	1 150,4	1 199,8	1 236,3	1 275,6
	M	826,3	835,3	843,4	850,9	860,4	882,3	912,8	951,0	994,5	1 033,1	1 074,3
50-54 anos	**T**	**996,4**	**996,5**	**988,1**	**978,4**	**979,8**	**987,0**	**1 000,0**	**1 025,5**	**1 054,4**	**1 089,9**	**1 131,6**
	H	1 118,7	1 125,9	1 114,1	1 098,5	1 097,5	1 097,5	1 104,9	1 126,5	1 153,2	1 187,7	1 230,9
	M	828,5	829,9	829,4	828,4	834,6	851,7	871,2	901,7	934,3	970,6	1 014,0
55-59 anos	**T**	**1 038,5**	**1 052,7**	**1 043,7**	**1 018,8**	**1 012,2**	**1 007,4**	**1 006,0**	**1 021,5**	**1 037,1**	**1 071,2**	**1 100,1**
	H	1 165,6	1 195,0	1 184,7	1 145,0	1 133,5	1 123,4	1 112,0	1 125,8	1 142,7	1 177,1	1 202,9
	M	833,9	841,3	842,0	843,6	847,8	852,6	863,0	882,0	896,9	931,0	968,0
60-64 anos	**T**	**1 052,1**	**1 061,5**	**1 051,7**	**1 050,4**	**1 059,1**	**1 058,0**	**1 062,3**	**1 075,3**	**1 087,1**	**1 112,2**	**1 124,1**
	H	1 192,3	1 223,7	1 211,9	1 205,1	1 214,9	1 207,7	1 195,4	1 199,9	1 200,6	1 222,2	1 227,9
	M	827,1	822,7	815,1	821,2	830,7	843,0	869,8	900,0	930,4	960,8	983,4
65 e + anos	**T**	**1 181,1**	**1 228,0**	**1 220,4**	**1 170,0**	**1 185,0**	**1 181,9**	**1 181,5**	**1 177,7**	**1 219,7**	**1 280,8**	**1 291,4**
	H	1 309,3	1 387,1	1 379,8	1 342,7	1 365,2	1 356,0	1 353,7	1 329,8	1 356,4	1 428,3	1 426,2
	M	905,2	915,8	915,5	875,0	894,6	909,9	899,8	929,9	982,7	1 024,3	1 065,1
Ignorado	**T**	**1 336,3**	**1 322,8**	**1 469,5**	**1 473,8**	**1 438,5**	**1 460,6**	**1 507,1**	**1 538,7**	**919,6**	**1 018,6**	**961,4**
	H	1 528,0	1 520,0	1 631,2	1 670,3	1 597,8	1 632,9	1 681,0	1 715,2	937,3	1 041,1	988,1
	M	952,2	947,1	1 098,3	1 081,3	1 130,7	1 108,4	1 155,7	1 159,8	904,5	988,4	934,2

Fonte: GEP/MTSSS, Quadros de Pessoal.

(1) dos trabalhadores por conta de outrem a tempo completo, que auferiram remuneração completa no período de referência.

Quadro 21 - Remuneração média mensal base[1] por nível de qualificação e sexo

Continente **Euros**

		2011	2012	2013	2014	2015	2016	2017	2018	2019	2020	2021
Total	**T**	**906,1**	**915,0**	**912,2**	**909,5**	**913,9**	**924,9**	**943,0**	**970,4**	**1 005,1**	**1 042,0**	**1 082,8**
	H	**985,2**	**999,9**	**993,8**	**985,0**	**990,0**	**997,4**	**1 012,2**	**1 039,1**	**1 073,8**	**1 109,2**	**1 152,2**
	M	**808,4**	**814,5**	**816,2**	**820,3**	**825,0**	**840,3**	**861,2**	**888,6**	**922,6**	**960,3**	**999,3**
Quadros superiores	**T**	**2 107,5**	**2 093,4**	**2 060,3**	**2 040,6**	**2 042,6**	**2 042,1**	**2 057,3**	**2 079,7**	**2 104,3**	**2 116,7**	**2 149,0**
	H	2 394,1	2 376,5	2 330,2	2 309,2	2 316,9	2 318,8	2 339,5	2 364,1	2 384,7	2 391,2	2 428,3
	M	1 728,5	1 724,9	1 714,7	1 702,6	1 705,9	1 710,8	1 722,3	1 746,3	1 777,2	1 799,2	1 832,7
Quadros médios	**T**	**1 429,0**	**1 427,6**	**1 425,2**	**1 411,9**	**1 422,4**	**1 428,9**	**1 439,3**	**1 460,7**	**1 484,6**	**1 490,6**	**1 519,6**
	H	1 539,6	1 532,7	1 532,0	1 510,8	1 523,3	1 525,5	1 538,7	1 560,5	1 591,6	1 597,2	1 632,1
	M	1 293,6	1 305,0	1 304,9	1 300,3	1 311,1	1 323,5	1 330,8	1 351,7	1 371,2	1 377,5	1 399,8
Encar. contram. mest.e chefes	**T**	**1 245,7**	**1 276,5**	**1 278,8**	**1 286,7**	**1 298,5**	**1 318,4**	**1 335,5**	**1 356,1**	**1 405,3**	**1 444,5**	**1 489,2**
	H	1 277,0	1 315,8	1 316,5	1 324,5	1 337,2	1 360,2	1 373,7	1 400,5	1 449,6	1 490,4	1 535,9
	M	1 185,3	1 204,1	1 210,4	1 219,0	1 230,8	1 247,8	1 272,6	1 283,9	1 330,7	1 366,7	1 412,0
Profis. altam. qualificados	**T**	**1 163,5**	**1 172,0**	**1 157,0**	**1 139,4**	**1 149,4**	**1 144,2**	**1 150,5**	**1 170,1**	**1 165,4**	**1 182,2**	**1 197,6**
	H	1 261,7	1 277,5	1 255,2	1 228,1	1 255,2	1 253,5	1 259,6	1 281,4	1 260,4	1 284,7	1 304,5
	M	1 053,0	1 059,5	1 052,3	1 046,4	1 041,9	1 033,4	1 038,5	1 056,8	1 066,0	1 075,8	1 089,9
Profissionais qualificados	**T**	**722,0**	**725,1**	**723,8**	**725,1**	**729,8**	**737,7**	**742,8**	**765,8**	**809,5**	**837,7**	**867,6**
	H	749,5	757,3	756,7	755,8	762,1	768,9	774,3	798,2	840,5	866,5	897,9
	M	678,7	677,5	676,1	680,6	682,7	692,6	698,7	720,0	764,2	795,0	823,4
Profis. semi-qualificados	**T**	**586,0**	**588,4**	**588,3**	**599,3**	**599,6**	**613,8**	**645,9**	**669,7**	**697,8**	**724,7**	**762,5**
	H	629,3	632,6	630,0	640,1	635,4	647,9	682,2	706,7	739,9	766,7	807,2
	M	554,1	555,4	556,0	566,3	571,3	586,1	614,8	637,5	662,4	688,8	724,3
Profissionais não qualificados	**T**	**553,8**	**557,1**	**557,4**	**566,1**	**567,0**	**583,7**	**606,5**	**627,8**	**646,6**	**680,5**	**710,2**
	H	584,4	592,4	592,2	597,7	598,4	610,3	629,1	648,8	667,6	703,0	730,7
	M	520,3	521,1	522,2	534,1	535,8	556,6	581,6	604,0	622,3	653,7	685,5
Praticantes e aprendizes	**T**	**542,5**	**546,6**	**552,9**	**562,8**	**563,9**	**580,3**	**605,5**	**632,4**	**656,1**	**688,8**	**722,5**
	H	556,4	560,6	567,4	576,7	577,6	591,6	616,5	644,0	668,3	700,4	734,0
	M	528,6	532,7	538,1	548,5	549,5	568,0	593,1	619,0	640,9	672,4	706,3

Fonte: GEP/MTSSS, Quadros de Pessoal.

(1) dos trabalhadores por conta de outrem a tempo completo, que auferiram remuneração completa no período de referência.

Quadro 22 - Remuneração média mensal base [1] dos Trabalhadores por Conta de Outrem abrangidos e não abrangidos por Instrumento de Regulamentação Coletiva de Trabalho [2] (IRCT)

Continente **Euros**

	2011	2012	2013	2014	2015	2016	2017	2018	2019	2020	2021
Total	**906,1**	**915,0**	**912,2**	**909,5**	**913,9**	**924,9**	**943,0**	**970,4**	**1005,1**	**1042,0**	**1082,8**
Contrato Colectivo de Trabalho (CCT)	810,9	815,7	813,5	814,0	822,0	834,1	851,6	878,7	910,7	946,9	985,3
Acordo Colectivo de Trabalho (ACT)	1 363,6	1 376,0	1 378,6	1 355,5	1 369,2	1 380,3	1 384,9	1 383,1	1 377,8	1 398,0	1 401,3
Portaria de Cond. de Trabalho (PCT)[3]	1 027,2	1 003,3	977,8	972,2	967,5	971,0	992,1	1 032,1	1 074,6	1 119,9	1 179,7
Acordo de Empresa (AE)	1 427,1	1 435,6	1 450,6	1 444,7	1 449,0	1 443,0	1 460,9	1 499,2	1 520,7	1 451,9	1 476,9
Não Abrangidos por Reg. Coletiva	1 187,1	1 145,5	1 130,8	1 121,4	1 104,3	1 107,5	1 109,8	1 145,6	1 184,1	1 212,0	1 273,6

Fonte: GEP/MTSSS, Quadros de Pessoal.

(1) dos trabalhadores por conta de outrem a tempo completo, que auferiram remuneração completa no período de referência.

(2) instrumentos em vigor, classificados de acordo com a sua natureza inicial.

(3) Portaria de Condições de Trabalho (PCT) cuja denominação foi estabelecida pelo Código do Trabalho, a partir de 2009 (Capítulo VI, art. 517.º, Lei n.º 7/2009, de 12 de fevereiro), anteriormente denominada Portaria de Regulamentação do Trabalho (PRT).

Quadro 23 - Trabalhadores por conta de outrem [(1)] ao serviço nos estabelecimentos por escalão de remuneração mensal ganho

Continente

	2011	2012	2013	2014	2015	2016	2017	2018	2019	2020	2021
Total	**2 038 354**	**1 910 957**	**1 890 511**	**1 928 307**	**1 991 131**	**2 054 911**	**2 131 943**	**2 205 449**	**2 232 400**	**2 164 118**	**2 200 594**
< RMMG	6 081	4 937	4 602	5 299	4 830	5 114	4 504	3 892	4 213	3 675	3 820
= RMMG	92 366	77 732	76 522	96 190	94 391	111 160	113 811	115 227	107 826	106 652	101 440
>RMMG e <= 749,99 €	846 378	788 576	785 389	778 124	798 443	783 804	745 621	672 064	565 100	390 619	188 870
750,00 - 999,99 €	417 793	397 995	390 072	406 739	424 999	457 078	515 604	583 098	647 291	720 260	880 922
1 000,00 - 1 499,99 €	341 403	321 675	318 747	324 052	340 648	358 090	390 355	433 973	476 979	496 154	542 243
1 500,00 - 2 499,99 €	218 207	208 076	203 125	205 599	211 987	219 147	235 210	259 576	284 340	295 953	319 188
2 500,00 - 3 749,99 €	75 273	72 825	73 599	73 982	76 280	79 072	83 250	90 232	96 145	99 786	107 743
3 750,00 - 4 999,99 €	22 358	21 571	21 344	21 232	21 937	23 194	24 313	26 441	28 479	28 950	32 106
5 000,00 e + Euros	18 495	17 570	17 111	17 090	17 616	18 252	19 275	20 946	22 027	22 069	24 262
percentagem											
Total	**100,0**	**100,0**	**100,0**	**100,0**	**100,0**	**100,0**	**100,0**	**100,0**	**100,0**	**100,0**	**100,0**
< RMMG	0,3	0,3	0,2	0,3	0,2	0,2	0,2	0,2	0,2	0,2	0,2
= RMMG	4,5	4,1	4,0	5,0	4,7	5,4	5,3	5,2	4,8	4,9	4,6
>RMMG e <= 749,99 €	41,5	41,3	41,5	40,4	40,1	38,1	35,0	30,5	25,3	18,0	8,6
750,00 - 999,99 €	20,5	20,8	20,6	21,1	21,3	22,2	24,2	26,4	29,0	33,3	40,0
1 000,00 - 1 499,99 €	16,7	16,8	16,9	16,8	17,1	17,4	18,3	19,7	21,4	22,9	24,6
1 500,00 - 2 499,99 €	10,7	10,9	10,7	10,7	10,6	10,7	11,0	11,8	12,7	13,7	14,5
2 500,00 - 3 749,99 €	3,7	3,8	3,9	3,8	3,8	3,8	3,9	4,1	4,3	4,6	4,9
3 750,00 - 4 999,99 €	1,1	1,1	1,1	1,1	1,1	1,1	1,1	1,2	1,3	1,3	1,5
5 000,00 e + Euros	0,9	0,9	0,9	0,9	0,9	0,9	0,9	0,9	1,0	1,0	1,1

Nota: Retribuição Mínima Mensal Garantida (RMMG) - Continente 2011=485,00 euros; 2012=485,00 euros; 2013=485,00 euros; 2014=505,00 euros; 2015=505,00 euros; 2016=530,00 euros; 2017=557,00 euros; 2018=580,00 euros; 2019=600,00 euros; 2020=635,00 euros e 2021 = 665,00 euros.

Fonte: GEP/MTSSS, Quadros de Pessoal.

(1) trabalhadores por conta de outrem a tempo completo, que auferiram remuneração completa no período de referência.

Quadro 24 - Ganho mensal (1) mediano, médio por decil e limiar de baixos salários

Continente

	2011	2012	2013	2014	2015	2016	2017	2018	2019	2020	2021
Trabalhadores por conta de outrem	**2 038 354**	**1 910 957**	**1 890 511**	**1 928 307**	**1 991 131**	**2 054 911**	**2 131 943**	**2 205 449**	**2 232 400**	**2 164 118**	**2 200 594**
Ganho mensal mediano (euros)	**776**	**784**	**785**	**787**	**790**	**800**	**823**	**855**	**892**	**926**	**962**
Ganho mensal - média por decil (euros)											
1.º decil	498	502	502	518	519	541	569	593	615	652	685
2.º decil	559	566	566	581	582	601	631	660	687	721	752
3.º decil	608	614	612	622	623	638	667	698	726	757	788
4.º decil	664	671	669	674	676	687	713	745	777	810	844
5.º decil	737	744	743	745	749	758	782	814	850	885	919
6.º decil	829	836	837	837	841	850	873	905	945	982	1 020
7.º decil	967	976	976	972	977	984	1 007	1 044	1 089	1 132	1 174
8.º decil	1 189	1 203	1 202	1 195	1 199	1 203	1 226	1 267	1 315	1 363	1 408
9.º decil	1 590	1 607	1 607	1 596	1 594	1 597	1 617	1 664	1 717	1 773	1 828
10.º decil	3 205	3 237	3 225	3 194	3 207	3 220	3 249	3 312	3 378	3 433	3 526
Limiar de baixos salários (2) (euros)	**517**	**522**	**524**	**525**	**527**	**533**	**549**	**570**	**595**	**617**	**641**
Incidência de baixos salários (%)	**7,7**	**7,5**	**7,6**	**6,8**	**6,7**	**5,9**	**0,2**	**0,2**	**0,2**	**0,1**	**0,1**
Homens	5,6	5,3	5,5	5,0	5,0	4,4	0,1	0,1	0,1	0,1	0,1
Mulheres	10,4	10,1	10,1	8,9	8,7	7,6	0,3	0,2	0,3	0,2	0,2

Fonte: GEP/MTSSS, Quadros de Pessoal.

(1) dos trabalhadores por conta de outrem a tempo completo, que auferiram remuneração completa no período de referência (outubro).

(2) considerado como sendo 2/3 da mediana do ganho mensal do Continente, neste exercício.

Quadro 25 - Remuneração média mensal ganho[(1)] por atividade económica do estabelecimento

Continente **Euros**

CAE-Rev. 3	2011	2012	2013	2014	2015	2016	2017	2018	2019	2020	2021
Total	**1 084,6**	**1 095,6**	**1 093,8**	**1 093,2**	**1 096,7**	**1 107,9**	**1 133,3**	**1 170,3**	**1 209,9**	**1 250,8**	**1 294,1**
A Agr., pr. animal, caça, flor. pesca	**810,4**	**812,9**	**789,2**	**794,6**	**802,7**	**832,8**	**850,4**	**896,4**	**945,6**	**949,7**	**1 011,4**
B Indústrias extrativas	**1 143,8**	**1 190,0**	**1 216,9**	**1 253,2**	**1 254,1**	**1 286,8**	**1 296,0**	**1 403,2**	**1 459,1**	**1 500,1**	**1 596,0**
C Indústrias transformadoras	**981,5**	**988,8**	**996,6**	**1 003,1**	**1 015,8**	**1 031,6**	**1 068,4**	**1 110,5**	**1 154,9**	**1 198,0**	**1 224,8**
10 - Indústrias alimentares	892,8	901,5	899,2	901,7	913,7	932,4	962,1	994,9	1 026,1	1 065,8	1 115,4
11 - Indústria das bebidas	1 283,5	1 289,1	1 312,3	1 297,0	1 298,2	1 316,9	1 312,1	1 340,8	1 374,6	1 405,7	1 442,0
12 - Indústria do tabaco	2 420,9	1 964,2	2 084,2	2 496,1	2 358,5	2 254,2	2 289,2	2 626,4	2 299,8	2 306,1	2 376,2
13 - Fabricação de têxteis	780,6	799,2	810,7	828,7	839,2	867,7	904,6	946,3	979,5	1 016,1	1 055,8
14 - Indústria do vestuário	651,1	659,0	660,2	677,3	684,6	709,3	742,3	781,5	818,7	848,8	886,2
15 - Ind. couro e produtos do couro	684,3	694,0	710,4	729,6	748,8	773,9	798,7	837,8	886,3	908,1	956,5
16 - Ind. madeira. e cortiça. e s. obras	925,2	934,0	956,7	968,3	977,1	997,0	1 024,8	1 054,6	1 096,7	1 126,2	1 168,9
17 - Fab. pasta, papel, cartão e s. art.	1 434,1	1 419,8	1 430,8	1 435,9	1 428,8	1 439,4	1 454,3	1 459,4	1 499,6	1 537,9	1 575,6
18 - Impressão e rep. sup. gravados	1 033,5	1 029,4	1 030,9	1 044,1	1 042,9	1 051,2	1 075,6	1 119,2	1 155,7	1 187,4	1 226,8
19 - Fabr. coque, pr. petr. refinados	3 322,3	3 331,6	3 237,5	3 199,8	3 252,2	3 248,7	3 297,8	3 621,0	3 459,7	3 496,1	3 690,7
20 - Fab. pr. quím. e fibras sint./artif.	1 564,3	1 565,6	1 593,7	1 577,3	1 583,0	1 587,9	1 589,1	1 632,1	1 709,4	1 748,5	1 769,7
21 - Fab. pr. farm. base e prep. farm.	1 727,5	1 743,7	1 714,4	1 713,0	1 766,6	1 724,2	1 777,1	1 812,5	1 950,0	1 901,7	1 962,6
22 - Fabr. art. borracha e mat. plásticas	1 135,6	1 144,2	1 139,7	1 158,1	1 178,4	1 196,0	1 223,4	1 274,3	1 313,4	1 348,7	1 387,6
23 - Fabr.outros pr.min. n/ metálicos	1 063,0	1 077,5	1 067,3	1 070,4	1 078,6	1 084,5	1 123,0	1 149,1	1 191,3	1 208,5	1 258,3
24 - Indústrias metalúrgicas de base	1 197,4	1 219,0	1 257,3	1 218,3	1 224,0	1 228,2	1 264,7	1 332,5	1 358,4	1 415,5	1 447,1
25 - Fabr. pr. metál., exc. máq. e eq.	975,2	995,6	1 002,0	1 012,6	1 028,1	1 035,1	1 074,7	1 115,1	1 153,9	1 174,9	1 198,7
26 - Fab. equip. inf., equip. p/ com.	1 320,7	1 393,8	1 273,0	1 285,8	1 306,5	1 318,4	1 357,5	1 383,3	1 440,5	1 484,9	1 503,8
27 - Fab. equipamento elétrico	1 156,9	1 164,0	1 271,1	1 299,4	1 362,3	1 375,5	1 411,6	1 451,5	1 431,8	1 592,9	1 520,7
28 - Fab. máq. e equipamentos, n.e.	1 099,9	1 102,4	1 129,5	1 135,8	1 153,0	1 165,0	1 201,4	1 228,8	1 289,5	1 305,0	1 363,4
29 - Fab. veíc. autom., reb., s.-reb.	1 201,3	1 200,5	1 214,3	1 249,4	1 264,8	1 253,0	1 302,5	1 258,7	1 309,1	1 396,0	1 351,6
30 - Fabr. outro equip. transporte	1 068,6	1 035,6	1 051,0	1 035,8	1 058,0	1 049,2	1 089,8	1 134,9	1 180,7	1 193,9	1 232,0
31 - Fabr. mobiliário e de colchões	731,7	737,6	748,4	761,8	771,9	785,4	818,2	854,6	890,2	913,7	950,2
32 - Outras ind. transformadoras	905,8	925,6	945,1	948,5	945,6	981,5	1 019,3	1 055,6	1 098,8	1 122,7	1 144,1
33 - Repar., manut. inst. máq. e equip.	1 341,7	1 236,0	1 242,5	1 227,1	1 210,3	1 205,1	1 229,3	1 299,3	1 325,1	1 333,8	1 382,1
D Eletr., gás, ág. quente/fria e ar frio	**2 720,2**	**2 770,8**	**2 907,1**	**2 899,0**	**2 923,8**	**2 941,6**	**2 914,7**	**2 948,5**	**2 904,2**	**2 956,0**	**2 965,8**
E Capt., trat. e d. água; san., resíd.	**1 102,1**	**1 089,9**	**1 084,2**	**1 091,9**	**1 102,7**	**1 092,5**	**1 108,5**	**1 150,7**	**1 174,8**	**1 204,9**	**1 227,3**
F Construção	**955,3**	**967,1**	**966,1**	**962,2**	**958,6**	**955,5**	**967,0**	**993,2**	**1 025,0**	**1 042,4**	**1 103,2**
G Com. grosso e ret.; r.v.aut./moto.	**1 007,2**	**1 015,3**	**1 013,5**	**1 014,1**	**1 022,0**	**1 039,6**	**1 066,6**	**1 099,0**	**1 140,3**	**1 176,3**	**1 224,2**
H Transportes e armazenagem	**1 332,5**	**1 345,0**	**1 338,1**	**1 335,5**	**1 342,5**	**1 359,0**	**1 384,8**	**1 425,9**	**1 489,5**	**1 418,7**	**1 463,7**
I Alojamento, restauração e sim.	**721,9**	**728,5**	**724,3**	**734,0**	**736,8**	**759,0**	**788,3**	**820,2**	**851,3**	**858,9**	**913,7**
J Ativ. Inform. e de comunicação	**1 859,6**	**1 825,5**	**1 821,3**	**1 779,9**	**1 770,7**	**1 797,9**	**1 808,6**	**1 867,1**	**1 919,6**	**1 970,1**	**2 046,1**
K Ativ. financeiras e de seguros	**2 261,8**	**2 291,7**	**2 302,0**	**2 312,5**	**2 302,1**	**2 313,5**	**2 305,2**	**2 321,4**	**2 330,4**	**2 366,4**	**2 374,4**
L Atividades imobiliárias	**1 118,9**	**1 107,5**	**1 093,5**	**1 087,3**	**1 080,5**	**1 101,6**	**1 115,0**	**1 148,2**	**1 194,0**	**1 237,5**	**1 277,5**
M Ativ. consultoria, cient.,téc. e sim.	**1 382,8**	**1 367,0**	**1 357,7**	**1 347,9**	**1 352,6**	**1 358,6**	**1 414,1**	**1 446,2**	**1 498,2**	**1 543,3**	**1 612,8**
N Ativ. Adm. e serviços de apoio	**903,7**	**923,6**	**910,7**	**915,8**	**909,4**	**915,8**	**940,2**	**974,2**	**1 006,8**	**1 032,9**	**1 086,1**
O Adm. Púb. e defesa; seg. social	**1 058,9**	**1 059,9**	**1 035,2**	**1 049,3**	**1 055,1**	**1 031,7**	**1 056,2**	**1 099,6**	**1 161,5**	**1 222,8**	**1 269,2**
P Educação	**1 205,0**	**1 223,5**	**1 234,6**	**1 224,4**	**1 215,9**	**1 218,2**	**1 243,1**	**1 272,4**	**1 336,4**	**1 375,1**	**1 415,1**
Q Ativ. saúde humana e apoio social	**940,2**	**944,1**	**943,8**	**941,1**	**957,9**	**977,4**	**1 009,0**	**1 045,1**	**1 088,3**	**1 112,5**	**1 148,8**
R Ativ. artíst., espet., desp. e recr.	**1 640,6**	**1 684,1**	**1 635,5**	**1 556,9**	**1 683,9**	**1 711,0**	**1 799,0**	**1 800,8**	**1 856,5**	**2 043,8**	**1 981,7**
S Outras atividades de serviços	**927,0**	**951,3**	**950,6**	**957,1**	**956,5**	**964,7**	**994,5**	**1 024,0**	**1 057,9**	**1 115,9**	**1 140,2**
U Ativ. org. int. e o. inst. extra-territ.	**1 755,7**	**2 095,2**	**1 896,4**	**1 860,2**	**2 012,9**	**2 228,2**	**2 104,9**	**2 324,0**	**2 299,4**	**2 045,7**	**1 997,5**

Fonte: GEP/MTSSS, Quadros de Pessoal.

(1) dos trabalhadores por conta de outrem a tempo completo, que auferiram remuneração completa no período de referência.

Quadro 26 - Remuneração média mensal ganho(1) por dimensão do estabelecimento e sexo

Continente **Euros**

		2011	2012	2013	2014	2015	2016	2017	2018	2019	2020	2021
Total	**T**	**1 084,6**	**1 095,6**	**1 093,8**	**1 093,2**	**1 096,7**	**1 107,9**	**1 133,3**	**1 170,3**	**1 209,9**	**1 250,8**	**1 294,1**
	H	**1 196,2**	**1 213,0**	**1 209,2**	**1 203,3**	**1 207,8**	**1 215,1**	**1 236,9**	**1 274,0**	**1 312,4**	**1 349,4**	**1 395,7**
	M	**946,7**	**956,5**	**958,1**	**963,1**	**966,9**	**982,5**	**1 011,0**	**1 046,6**	**1 087,0**	**1 130,9**	**1 172,1**
1-4 pessoas	**T**	**793,0**	**803,7**	**799,8**	**807,8**	**801,3**	**818,7**	**843,6**	**873,6**	**909,4**	**943,4**	**982,2**
	H	847,2	857,9	851,2	856,0	850,0	864,7	888,8	919,2	956,8	990,4	1 031,6
	M	737,9	748,9	747,8	758,8	753,1	772,6	798,2	827,5	861,2	894,4	931,3
5-9 pessoas	**T**	**932,0**	**948,1**	**945,4**	**943,5**	**938,7**	**944,3**	**962,8**	**989,2**	**1 016,2**	**1 055,5**	**1 090,1**
	H	980,3	1 001,4	998,9	991,3	983,2	986,3	1 001,7	1 029,1	1 054,9	1 093,8	1 129,2
	M	871,7	884,1	881,8	886,7	886,4	894,8	917,4	942,4	970,4	1 009,0	1 043,1
10-19 pessoas	**T**	**981,3**	**990,1**	**991,3**	**992,6**	**990,5**	**994,2**	**1 017,9**	**1 046,7**	**1 076,5**	**1 122,8**	**1 155,2**
	H	1 052,5	1 066,5	1 068,0	1 065,1	1 063,7	1 059,9	1 080,6	1 108,8	1 139,4	1 183,0	1 218,8
	M	887,3	892,6	894,6	901,6	900,1	912,2	938,8	968,4	996,3	1 042,0	1 072,4
20-49 pessoas	**T**	**1 079,2**	**1 085,4**	**1 077,6**	**1 073,2**	**1 071,9**	**1 077,9**	**1 097,4**	**1 128,6**	**1 168,7**	**1 211,7**	**1 250,6**
	H	1 201,7	1 217,2	1 209,5	1 201,4	1 192,8	1 194,0	1 207,6	1 235,7	1 274,7	1 318,5	1 360,5
	M	928,4	932,8	927,6	927,3	932,9	944,1	968,8	1 002,6	1 039,9	1 079,1	1 115,8
50-99 pessoas	**T**	**1 156,9**	**1 154,3**	**1 144,8**	**1 150,4**	**1 152,7**	**1 157,9**	**1 193,7**	**1 225,7**	**1 259,1**	**1 298,3**	**1 354,8**
	H	1 316,0	1 320,3	1 302,5	1 303,5	1 305,6	1 304,8	1 340,3	1 371,6	1 397,3	1 431,6	1 497,9
	M	968,5	968,2	969,0	979,5	984,3	995,6	1 027,6	1 059,5	1 099,9	1 143,3	1 190,7
100-149 pessoas	**T**	**1 324,9**	**1 355,9**	**1 323,3**	**1 313,6**	**1 327,6**	**1 303,5**	**1 300,2**	**1 352,9**	**1 389,9**	**1 425,8**	**1 467,4**
	H	1 485,8	1 542,9	1 487,6	1 472,2	1 490,2	1 453,7	1 430,2	1 475,8	1 514,6	1 550,1	1 599,5
	M	1 104,9	1 114,0	1 112,8	1 105,4	1 113,9	1 112,8	1 130,1	1 190,7	1 227,3	1 261,9	1 296,3
150-199 pessoas	**T**	**1 307,7**	**1 330,6**	**1 400,6**	**1 384,8**	**1 322,8**	**1 445,4**	**1 376,1**	**1 396,1**	**1 402,4**	**1 472,5**	**1 512,0**
	H	1 433,3	1 452,9	1 541,4	1 526,4	1 434,0	1 628,7	1 522,4	1 534,1	1 506,4	1 558,5	1 624,8
	M	1 130,9	1 154,3	1 193,2	1 188,3	1 163,6	1 192,8	1 184,0	1 210,9	1 262,7	1 352,6	1 367,2
200-249 pessoas	**T**	**1 417,6**	**1 445,6**	**1 439,8**	**1 389,2**	**1 550,5**	**1 457,9**	**1 565,5**	**1 614,6**	**1 633,3**	**1 753,6**	**1 653,7**
	H	1 573,1	1 598,0	1 618,3	1 529,7	1 747,4	1 590,9	1 803,8	1 843,1	1 875,3	2 004,1	1 802,3
	M	1 184,4	1 229,3	1 192,3	1 186,3	1 268,8	1 255,7	1 218,5	1 272,9	1 272,7	1 380,0	1 435,6
250-499 pessoas	**T**	**1 361,2**	**1 350,1**	**1 331,7**	**1 380,8**	**1 377,5**	**1 431,9**	**1 464,3**	**1 486,2**	**1 501,7**	**1 567,1**	**1 646,0**
	H	1 483,5	1 478,3	1 440,6	1 496,8	1 498,3	1 550,3	1 569,7	1 589,0	1 607,0	1 674,0	1 781,2
	M	1 184,7	1 172,4	1 175,4	1 212,4	1 206,2	1 265,7	1 311,0	1 333,1	1 345,9	1 410,7	1 445,2
500-999 pessoas	**T**	**1 446,4**	**1 477,2**	**1 485,5**	**1 449,4**	**1 435,3**	**1 436,4**	**1 413,7**	**1 480,5**	**1 546,3**	**1 593,8**	**1 639,1**
	H	1 648,9	1 651,9	1 654,2	1 578,3	1 569,6	1 562,0	1 527,7	1 622,2	1 694,1	1 734,1	1 782,4
	M	1 201,6	1 261,6	1 276,5	1 287,8	1 271,8	1 279,2	1 280,2	1 313,9	1 374,0	1 418,8	1 465,1
1 000 e + pessoas	**T**	**1 282,5**	**1 280,9**	**1 255,7**	**1 228,8**	**1 254,7**	**1 252,5**	**1 299,8**	**1 358,7**	**1 430,4**	**1 373,1**	**1 471,9**
	H	1 401,4	1 434,5	1 408,3	1 369,9	1 410,8	1 406,3	1 427,0	1 487,1	1 570,9	1 476,0	1 577,0
	M	1 137,5	1 119,5	1 106,4	1 080,3	1 099,2	1 107,1	1 166,8	1 223,7	1 287,5	1 281,7	1 374,0

Fonte: GEP/MTSSS, Quadros de Pessoal.

(1) dos trabalhadores por conta de outrem a tempo completo, que auferiram remuneração completa no período de referência.

Quadro 27 - Remuneração média mensal ganho[1] por distrito do estabelecimento

Continente **Euros**

	2011	2012	2013	2014	2015	2016	2017	2018	2019	2020	2021
Total	**1 084,6**	**1 095,6**	**1 093,8**	**1 093,2**	**1 096,7**	**1 107,9**	**1 133,3**	**1 170,3**	**1 209,9**	**1 250,8**	**1 294,1**
Aveiro	947,1	959,3	961,8	971,9	984,2	1 001,0	1 028,8	1 070,6	1 111,2	1 147,0	1 177,9
Beja	970,7	983,0	991,4	983,8	984,0	981,9	1 009,6	1 059,6	1 062,4	1 092,8	1 153,4
Braga	852,6	867,2	868,5	876,2	880,5	895,7	929,9	968,0	1 012,4	1 057,5	1 105,7
Bragança	857,1	840,7	851,4	838,7	838,9	858,8	882,6	910,8	944,9	977,7	1 012,2
Castelo Branco	838,0	841,4	841,8	853,2	858,6	875,0	904,1	935,1	971,1	1 010,5	1 053,8
Coimbra	968,8	977,1	978,0	966,2	967,0	990,5	1 018,2	1 053,4	1 094,1	1 118,1	1 169,4
Évora	937,0	940,5	955,2	955,7	956,1	967,6	992,4	1 020,7	1 045,5	1 086,8	1 127,3
Faro	942,5	943,9	931,0	927,6	926,1	942,7	968,2	999,0	1 029,0	1 071,0	1 106,3
Guarda	808,4	819,2	814,6	830,2	837,5	857,6	896,0	934,8	973,0	1 010,9	1 047,4
Leiria	940,6	951,9	945,1	953,8	959,4	975,9	1 005,5	1 040,4	1 073,7	1 108,2	1 156,5
Lisboa	1 389,7	1 405,9	1 399,1	1 392,4	1 391,2	1 395,7	1 416,6	1 449,4	1 487,8	1 526,8	1 576,1
Portalegre	881,2	900,6	894,3	897,8	901,9	915,4	934,8	968,2	989,5	1 029,5	1 078,9
Porto	1 024,1	1 032,7	1 040,1	1 041,1	1 048,7	1 058,6	1 082,4	1 128,6	1 173,9	1 224,7	1 267,8
Santarém	940,3	945,2	945,7	948,4	957,2	962,5	990,5	1 023,3	1 050,5	1 086,3	1 122,6
Setúbal	1 145,4	1 162,4	1 153,1	1 148,7	1 162,2	1 190,0	1 207,9	1 219,8	1 249,0	1 293,6	1 308,5
Viana do Castelo	860,8	864,7	878,9	881,1	895,5	899,6	950,1	978,1	1 013,3	1 057,2	1 095,0
Vila Real	848,8	864,0	868,8	880,9	893,7	897,3	935,1	966,0	994,5	1 017,8	1 045,4
Viseu	872,7	884,5	878,8	884,4	887,0	894,6	922,3	963,9	1 002,2	1 032,4	1 081,2

Fonte: GEP/MTSSS, Quadros de Pessoal.

(1) dos trabalhadores por conta de outrem a tempo completo, que auferiram remuneração completa no período de referência.

Quadro 28 - Remuneração média mensal ganho[1] por grupo etário e sexo

Continente **Euros**

		2011	2012	2013	2014	2015	2016	2017	2018	2019	2020	2021
Total	**T**	**1 084,6**	**1 095,6**	**1 093,8**	**1 093,2**	**1 096,7**	**1 107,9**	**1 133,3**	**1 170,3**	**1 209,9**	**1 250,8**	**1 294,1**
	H	**1 196,2**	**1 213,0**	**1 209,2**	**1 203,3**	**1 207,8**	**1 215,1**	**1 236,9**	**1 274,0**	**1 312,4**	**1 349,4**	**1 395,7**
	M	**946,7**	**956,5**	**958,1**	**963,1**	**966,9**	**982,5**	**1 011,0**	**1 046,6**	**1 087,0**	**1 130,9**	**1 172,1**
< 18 anos	**T**	**585,6**	**579,5**	**626,5**	**752,9**	**711,9**	**759,2**	**761,6**	**775,7**	**1 016,8**	**1 233,5**	**1 171,6**
	H	605,5	592,1	652,4	837,3	767,9	814,5	805,1	813,3	1 105,5	1 339,1	1 291,7
	M	534,9	546,4	574,5	590,6	590,9	620,2	647,8	696,9	782,9	744,2	762,8
18-24 anos	**T**	**715,9**	**725,4**	**715,3**	**719,2**	**733,7**	**753,4**	**788,3**	**827,8**	**871,4**	**910,8**	**948,8**
	H	745,0	766,5	753,1	752,9	769,0	785,6	818,2	858,9	904,0	939,9	975,7
	M	679,0	673,3	666,2	675,0	688,0	711,7	749,4	786,5	827,9	870,5	912,9
25-29 anos	**T**	**886,2**	**876,2**	**865,9**	**862,5**	**871,6**	**893,3**	**935,6**	**980,0**	**1 030,9**	**1 074,5**	**1 126,1**
	H	924,3	911,7	906,4	901,5	917,1	938,4	982,9	1 028,6	1 078,2	1 116,2	1 172,8
	M	844,5	838,1	822,2	819,4	821,7	843,2	882,5	924,8	976,5	1 025,4	1 071,6
30-34 anos	**T**	**1 025,2**	**1 015,3**	**997,8**	**987,5**	**991,1**	**1 003,6**	**1 034,8**	**1 081,3**	**1 135,0**	**1 176,1**	**1 234,9**
	H	1 085,7	1 075,2	1 053,0	1 037,0	1 043,9	1 054,6	1 089,1	1 145,5	1 199,2	1 236,3	1 297,0
	M	956,3	949,4	937,4	932,6	932,7	946,6	972,9	1 006,4	1 058,8	1 102,4	1 158,9
35-39 anos	**T**	**1 148,8**	**1 150,5**	**1 137,9**	**1 125,6**	**1 118,1**	**1 123,7**	**1 143,2**	**1 176,2**	**1 219,5**	**1 255,9**	**1 302,6**
	H	1 245,3	1 245,6	1 225,8	1 207,9	1 199,2	1 203,0	1 220,8	1 256,3	1 300,4	1 332,6	1 389,1
	M	1 036,0	1 043,8	1 040,2	1 033,6	1 028,9	1 036,1	1 056,9	1 085,8	1 126,6	1 165,6	1 199,9
40-44 anos	**T**	**1 164,3**	**1 182,7**	**1 188,9**	**1 199,3**	**1 202,8**	**1 213,0**	**1 237,1**	**1 273,5**	**1 312,0**	**1 336,2**	**1 379,2**
	H	1 298,0	1 318,7	1 319,6	1 322,6	1 324,1	1 328,9	1 345,5	1 383,6	1 423,2	1 438,5	1 488,1
	M	1 003,8	1 026,1	1 040,3	1 059,6	1 067,3	1 084,7	1 116,7	1 151,0	1 186,9	1 220,1	1 256,7
45-49 anos	**T**	**1 168,0**	**1 180,3**	**1 183,2**	**1 181,0**	**1 187,9**	**1 205,1**	**1 239,6**	**1 285,8**	**1 339,4**	**1 380,5**	**1 422,4**
	H	1 328,1	1 347,5	1 344,9	1 332,1	1 338,5	1 349,5	1 378,9	1 423,6	1 479,5	1 515,5	1 559,3
	M	966,5	982,0	993,8	1 005,1	1 015,2	1 040,3	1 079,5	1 127,3	1 178,1	1 225,2	1 268,3
50-54 anos	**T**	**1 205,5**	**1 204,1**	**1 196,1**	**1 190,3**	**1 189,6**	**1 198,5**	**1 218,0**	**1 252,9**	**1 283,6**	**1 324,3**	**1 369,0**
	H	1 373,7	1 381,1	1 371,8	1 362,3	1 359,6	1 361,4	1 373,4	1 404,5	1 430,2	1 468,6	1 515,1
	M	974,4	976,3	974,9	975,6	980,1	999,2	1 027,3	1 067,1	1 105,5	1 148,6	1 196,1
55-59 anos	**T**	**1 249,1**	**1 267,2**	**1 260,5**	**1 243,7**	**1 231,8**	**1 222,3**	**1 222,0**	**1 243,2**	**1 254,2**	**1 291,3**	**1 322,8**
	H	1 418,3	1 455,2	1 449,7	1 421,0	1 403,8	1 388,7	1 378,1	1 398,0	1 408,2	1 443,5	1 472,7
	M	977,0	987,7	989,9	997,4	998,7	1 000,2	1 011,8	1 036,1	1 049,6	1 090,0	1 130,0
60-64 anos	**T**	**1 239,8**	**1 253,8**	**1 246,0**	**1 252,3**	**1 263,1**	**1 258,9**	**1 268,0**	**1 288,9**	**1 302,3**	**1 330,0**	**1 336,9**
	H	1 421,1	1 460,7	1 452,2	1 455,1	1 469,2	1 457,9	1 447,0	1 460,4	1 461,6	1 484,5	1 484,8
	M	948,8	949,1	941,5	952,0	961,1	973,4	1 009,3	1 047,7	1 082,3	1 117,4	1 136,3
65 e mais anos	**T**	**1 319,0**	**1 384,9**	**1 372,7**	**1 328,6**	**1 341,6**	**1 337,6**	**1 346,8**	**1 353,0**	**1 396,5**	**1 462,6**	**1 471,0**
	H	1 465,1	1 568,9	1 552,9	1 528,7	1 547,2	1 537,9	1 547,8	1 534,5	1 560,4	1 639,2	1 631,3
	M	1 004,7	1 023,9	1 027,8	986,9	1 010,3	1 024,6	1 018,2	1 057,4	1 112,5	1 155,7	1 202,0
Ignorado	**T**	**1 437,2**	**1 428,7**	**1 576,0**	**1 575,8**	**1 535,4**	**1 559,8**	**1 616,1**	**1 651,8**	**1 070,1**	**1 183,4**	**1 143,7**
	H	1 642,7	1 640,2	1 743,5	1 777,6	1 696,3	1 736,8	1 791,3	1 833,1	1 099,4	1 212,5	1 180,2
	M	1 025,4	1 025,9	1 191,5	1 172,6	1 224,6	1 197,7	1 262,1	1 262,7	1 045,0	1 144,3	1 106,5

Fonte: GEP/MTSSS, Quadros de Pessoal.

(1) dos trabalhadores por conta de outrem a tempo completo, que auferiram remuneração completa no período de referência.

Quadro 29 - Remuneração média mensal ganho[1] por nível de qualificação e sexo

Continente — **Euros**

		2011	2012	2013	2014	2015	2016	2017	2018	2019	2020	2021
Total	**T**	**1 084,6**	**1 095,6**	**1 093,8**	**1 093,2**	**1 096,7**	**1 107,9**	**1 133,3**	**1 170,3**	**1 209,9**	**1 250,8**	**1 294,1**
	H	**1 196,2**	**1 213,0**	**1 209,2**	**1 203,3**	**1 207,8**	**1 215,1**	**1 236,9**	**1 274,0**	**1 312,4**	**1 349,4**	**1 395,7**
	M	**946,7**	**956,5**	**958,1**	**963,1**	**966,9**	**982,5**	**1 011,0**	**1 046,6**	**1 087,0**	**1 130,9**	**1 172,1**
Quadros superiores	**T**	**2 435,8**	**2 420,9**	**2 384,3**	**2 371,0**	**2 370,5**	**2 366,9**	**2 390,5**	**2 429,7**	**2 452,2**	**2 465,6**	**2 494,8**
	H	2 780,8	2 764,8	2 716,1	2 704,7	2 709,3	2 707,7	2 735,8	2 778,6	2 793,2	2 791,2	2 823,6
	M	1 979,5	1 973,1	1 959,3	1 951,1	1 954,5	1 958,8	1 980,5	2 020,6	2 054,4	2 089,0	2 122,6
Quadros médios	**T**	**1 705,9**	**1 710,0**	**1 709,2**	**1 696,7**	**1 702,1**	**1 703,6**	**1 719,1**	**1 753,5**	**1 773,9**	**1 783,8**	**1 807,3**
	H	1 863,2	1 864,0	1 870,0	1 850,1	1 856,5	1 851,2	1 864,8	1 897,4	1 917,3	1 927,3	1 953,3
	M	1 513,1	1 530,4	1 528,1	1 523,6	1 532,1	1 542,5	1 559,9	1 596,1	1 621,9	1 631,5	1 651,8
Encar. contram. mest.e chefes	**T**	**1 484,3**	**1 512,2**	**1 519,5**	**1 525,3**	**1 538,3**	**1 568,2**	**1 601,9**	**1 632,3**	**1 688,2**	**1 731,6**	**1 782,7**
	H	1 534,4	1 567,9	1 575,8	1 582,6	1 597,9	1 631,4	1 660,9	1 699,8	1 753,8	1 799,2	1 852,5
	M	1 387,2	1 409,6	1 417,4	1 422,7	1 433,9	1 461,6	1 504,8	1 522,8	1 577,8	1 616,8	1 667,2
Profis. altam. qualificados	**T**	**1 422,1**	**1 431,6**	**1 420,1**	**1 406,4**	**1 414,9**	**1 407,0**	**1 418,9**	**1 443,4**	**1 435,0**	**1 450,6**	**1 464,7**
	H	1 566,7	1 580,9	1 568,9	1 548,1	1 572,9	1 572,6	1 584,6	1 610,5	1 589,6	1 610,3	1 629,3
	M	1 259,4	1 272,3	1 261,4	1 258,0	1 254,3	1 239,0	1 248,9	1 273,3	1 273,4	1 284,8	1 299,0
Profissionais qualificados	**T**	**879,4**	**884,9**	**883,5**	**887,9**	**893,9**	**901,4**	**908,5**	**938,8**	**990,8**	**1 021,2**	**1 052,3**
	H	928,3	939,0	938,2	942,0	952,2	959,4	967,7	999,9	1 049,6	1 077,0	1 111,5
	M	802,1	804,9	804,2	809,4	808,9	817,4	826,0	852,6	904,7	938,3	966,3
Profis. semi-qualificados	**T**	**705,4**	**707,8**	**711,2**	**723,7**	**717,7**	**733,3**	**776,2**	**807,8**	**843,8**	**874,6**	**914,7**
	H	780,1	780,6	784,0	796,2	780,1	793,5	841,1	876,3	915,7	944,0	987,7
	M	650,4	653,4	654,6	665,1	668,4	684,5	720,6	748,2	783,5	815,2	852,3
Profissionais não qualificados	**T**	**655,5**	**657,0**	**655,6**	**666,2**	**671,2**	**687,0**	**717,5**	**746,1**	**769,4**	**803,4**	**837,7**
	H	707,5	712,7	710,3	718,4	725,2	734,4	760,2	788,9	809,6	841,6	876,0
	M	598,5	600,1	600,2	613,4	617,4	638,9	670,4	697,8	722,7	757,9	791,4
Praticantes e aprendizes	**T**	**642,5**	**652,3**	**658,0**	**666,5**	**666,8**	**682,4**	**718,0**	**752,9**	**785,1**	**816,4**	**853,0**
	H	670,3	681,4	688,2	692,8	693,7	705,1	741,7	776,1	806,7	837,6	873,0
	M	614,8	623,3	627,2	639,3	638,3	657,5	691,3	726,2	758,3	786,5	825,0

Fonte: GEP/MTSSS, Quadros de Pessoal.

(1) dos trabalhadores por conta de outrem a tempo completo, que auferiram remuneração completa no período de referência.

Quadro 30 - Indicadores de remuneração base e ganho e respetivos trabalhadores por conta de outrem (TCO)[1] por nível de habilitação

Continente

			2011	2012	2013	2014	2015	2016	2017	2018	2019	2020	2021
Total	Remuneração **base** (euros)	média	906,1	915,0	912,2	909,5	913,9	924,9	943,0	970,4	1 005,1	1 042,0	1 082,8
		mediana	641,9	641,9	641,9	641,9	650,0	650,0	660,0	690,0	720,0	750,0	786,0
	Remuneração **ganho** (euros)	médio	1 084,6	1 095,6	1 093,8	1 093,2	1 096,7	1 107,9	1 133,3	1 170,3	1 209,9	1 250,8	1 294,1
		mediano	776,0	783,6	785,5	787,0	790,0	800,0	823,0	854,8	892,0	926,1	962,2
	TCO		2 038 354	1 910 957	1 890 511	1 928 307	1 991 131	2 054 911	2 131 943	2 205 449	2 232 400	2 164 118	2 200 594
<1.º ciclo do ensino básico	Remuneração base (euros)	média	572,3	575,8	576,2	583,6	592,9	608,3	622,1	648,0	668,9	696,6	726,3
		mediana	505,4	510,0	512,5	519,3	526,0	540,0	560,0	585,0	607,0	635,0	666,0
	Remuneração ganho (euros)	médio	672,3	676,9	677,5	685,6	700,5	711,0	730,6	767,7	789,1	817,4	849,5
		mediano	607,7	610,0	611,9	625,0	631,3	642,0	670,9	701,5	728,5	753,0	780,3
	TCO		15 357	12 431	10 876	10 057	8 484	8 353	8 132	7 494	7 345	6 405	6 063
Ensino básico	Remuneração **base** (euros)	média	679,9	682,3	679,1	681,3	685,6	696,1	714,4	738,4	763,8	791,1	822,5
		mediana	565,0	566,0	566,6	569,7	573,0	580,0	600,0	620,0	642,0	667,2	700,0
	Remuneração **ganho** (euros)	médio	816,8	819,1	817,2	821,8	826,5	838,6	863,7	895,4	926,6	955,6	990,6
		mediano	679,7	684,3	681,7	686,3	690,0	699,1	722,5	752,0	783,6	810,2	845,4
	TCO		1 163 845	1 067 551	1 028 783	1 028 192	1 031 891	1 036 344	1 043 381	1 039 158	1 007 442	943 206	923 652
Ensino secundário + pós sec. não superior nível IV	Remuneração **base** (euros)	média	910,0	907,6	893,1	881,2	873,9	872,8	878,0	891,3	910,0	929,9	955,6
		mediana	694,0	695,0	678,8	666,4	651,6	651,6	659,0	680,0	700,0	720,0	750,0
	Remuneração **ganho** (euros)	médio	1 116,2	1 116,2	1 099,9	1 086,3	1 072,8	1 068,6	1 078,6	1 097,0	1 117,4	1 138,6	1 163,5
		mediano	840,0	841,7	828,7	817,8	807,1	807,2	823,5	846,7	873,0	901,0	927,3
	TCO		496 831	468 960	478 953	502 817	537 397	574 341	614 973	661 451	692 025	678 980	708 685
Ensino superior [2]	Remuneração **base** (euros)	média	1 651,7	1 629,4	1 598,2	1 566,9	1 550,6	1 550,4	1 552,0	1 571,1	1 604,7	1 637,3	1 680,4
		mediana	1 263,3	1 250,0	1 228,0	1 200,0	1 201,0	1 201,0	1 201,0	1 201,0	1 235,0	1 260,3	1 300,0
	Remuneração **ganho** (euros)	médio	1 930,7	1 906,8	1 871,7	1 841,0	1 820,2	1 815,3	1 823,4	1 854,8	1 889,6	1 926,1	1 969,2
		mediano	1 467,1	1 459,8	1 429,7	1 402,5	1 385,7	1 380,0	1 388,1	1 425,5	1 470,4	1 508,2	1 545,1
	TCO		357 742	358 273	368 066	383 510	408 683	431 481	461 446	492 822	519 903	529 942	557 063
Ignorado	Remuneração **base** (euros)	média	850,9	947,4	917,2	900,3	824,4	895,3	954,1	942,9	929,2	968,0	1 031,0
		mediana	600,0	621,0	600,0	600,0	550,0	560,0	591,6	600,0	615,0	647,6	700,0
	Remuneração **ganho** (euros)	médio	991,4	1 105,3	1 072,6	1 037,0	946,9	1 022,2	1 089,5	1 112,8	1 085,9	1 145,4	1 210,7
		mediano	723,4	755,3	728,7	700,0	650,0	662,5	700,0	751,0	742,0	785,4	850,0
	TCO		4 579	3 742	3 833	3 731	4 676	4 392	4 011	4 524	5 685	5 585	5 131

Fonte: GEP/MTSSS, Quadros de Pessoal.

(1) dos trabalhadores por conta de outrem a tempo completo, que auferiram remuneração completa no período de referência (outubro).

(2) No Ensino superior consideraram-se: Curso técnico superior profissional, Bacharelato, Licenciatura, Mestrado e Doutoramento.

Quadro 31 - Remuneração média mensal ganho[1] dos Trabalhadores por Conta de Outrem abrangidos e não abrangidos por Instrumento de Regulamentação Coletiva de Trabalho[2] (IRCT)

Continente **Euros**

	2011	2012	2013	2014	2015	2016	2017	2018	2019	2020	2021
Total	**1 084,6**	**1 095,6**	**1 093,8**	**1 093,2**	**1 096,7**	**1 107,9**	**1 133,3**	**1 170,3**	**1 209,9**	**1 250,8**	**1 294,1**
Contrato Colectivo de Trabalho (CCT)	949,6	955,6	956,9	958,2	967,7	981,3	1 003,6	1 040,0	1 077,2	1 117,7	1 159,8
Acordo Colectivo de Trabalho (ACT)	1 898,4	1 908,2	1 912,2	1 928,4	1 936,7	1 944,8	1 970,7	1 974,7	1 933,5	1 966,2	1 956,6
Portaria de Cond. de Trabalho (PCT)[3]	1 170,9	1 144,3	1 115,7	1 112,8	1 108,7	1 109,7	1 137,2	1 189,5	1 243,7	1 290,5	1 356,0
Acordo de Empresa (AE)	1 970,9	1 974,5	1 992,4	2 002,3	1 985,4	1 982,6	2 024,7	2 085,6	2 111,4	1 993,2	2 027,8
Não Abrangidos por Reg. Coletiva	1 404,7	1 354,0	1 327,4	1 313,3	1 292,2	1 292,4	1 303,6	1 350,4	1 400,2	1 426,6	1 489,7

Fonte: GEP/MTSSS, Quadros de Pessoal.

(1) dos trabalhadores por conta de outrem a tempo completo, que auferiram remuneração completa no período de referência.

(2) intrumentos em vigor, classificados de acordo com a sua natureza inicial.

(3) Portaria de Condições de Trabalho (PCT) cuja denominação foi estabelecida pelo Código do Trabalho, a partir de 2009 (Capítulo VI, art. 517.º, Lei n.º 7/2009, de 12 de fevereiro), anteriormente denominada Portaria de Regulamentação do Trabalho (PRT).

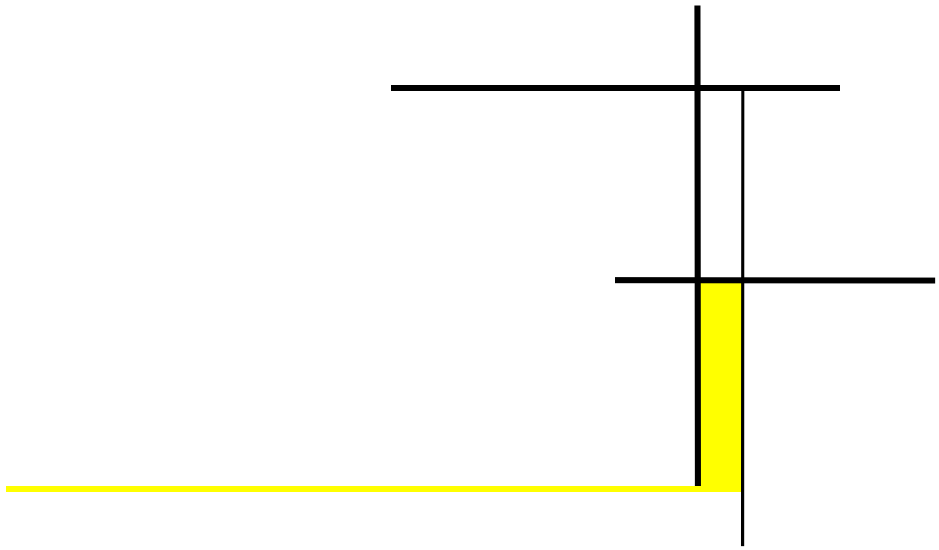

Conceitos e Nomenclaturas

Conceitos

Empresa - unidade organizacional de produção de bens e/ou serviços, usufruindo de uma certa autonomia de decisão, nomeadamente, quanto à afetação dos seus recursos correntes. Uma empresa exerce uma ou mais atividades em um ou vários locais.

A informação recolhida das empresas passa pela descrição de algumas características da empresa sede, nomeadamente:

- Identificação (nome e identificação fiscal);
- Localização da empresa e contactos (endereço postal completo da sede da empresa, distrito, concelho, freguesia, telefone, fax e correio eletrónico);
- Associação patronal em que se encontra inscrita;
- Atividade principal da empresa a cinco dígitos segundo a CAE em vigor;
- Natureza jurídica;
- Ano de constituição da empresa;
- Número de pessoas ao serviço da empresa na última semana de Outubro;
- Capital Social;
- Volume de negócios referente ao exercício do ano anterior.

Atividade Principal da Empresa - atividade de acordo com a Classificação Portuguesa das Atividades Económicas em vigor. É considerada a atividade de maior importância, no conjunto das atividades exercidas pela empresa, medida pelo valor a preços de venda dos produtos vendidos ou fabricados ou dos serviços prestados. Na impossibilidade da sua determinação por este critério, considera-se como principal a que ocupa, com carácter de permanência, o maior número de pessoas ao serviço.

Estabelecimento - unidade económica que, sob um único regime de propriedade ou de controlo (quer dizer, sob a autoridade de uma só entidade jurídica), exerce, exclusiva ou principalmente, um só tipo de atividade económica, num só local.

Unidade local ou estabelecimento corresponde a uma empresa ou parte de empresa situada num local topograficamente identificado. Nesse local, ou a partir dele exerce-se uma ou várias atividades económicas.

A informação recolhida dos estabelecimentos, é fornecida ao GEP pela empresa sede e passa pela descrição de algumas características, nomeadamente:

- Identificação (nome diferente ou igual ao da empresa);
- Localização do estabelecimento e contactos (endereço postal completo da sede da empresa, distrito, concelho, freguesia, telefone, fax e correio eletrónico);
- Atividade principal do estabelecimento a cinco dígitos segundo a CAE em vigor;
- Número de pessoas ao serviço no estabelecimento na última semana de outubro.

Instrumento de regulamentação coletiva de trabalho (IRCT): conjunto de normas reguladoras das relações de trabalho de natureza convencional, arbitral ou regulamentar. Pode ser:

Contrato coletivo de trabalho (CCT): conjunto de normas reguladoras das relações de trabalho resultante de acordo entre uma ou mais associações de empregadores e uma ou mais associações sindicais;

Acordo coletivo de trabalho (ACT): conjunto de normas reguladoras das relações de trabalho resultante de acordo entre uma pluralidade de empregadores para diferentes empresas e uma ou mais associações sindicais;

Acordo de empresa (AE): conjunto de normas reguladoras das relações de trabalho resultante de acordo entre um empregador para uma empresa ou estabelecimento e uma ou mais associações sindicais;

Portaria de condições trabalho (PCT) - portaria que contém as normas reguladoras das condições de trabalho no seu âmbito de aplicação.

Pessoas ao serviço – número de pessoas ao serviço, independentemente do tipo de vínculo que possuem.

As pessoas ao serviço englobam para além dos trabalhadores por conta de outrem, os empregadores desde que exerçam funções na empresa, os trabalhadores familiares não remunerados e os membros ativos de cooperativa de produção.

A informação das pessoas ao serviço é recolhida por estabelecimento, sendo fornecida ao GEP pela empresa sede e passa pela descrição de algumas características, nomeadamente:

- Data de Nascimento, Antiguidade, Data de Admissão, Data da Última Promoção, Nível de Qualificação, Nível de Habilitação, Profissão, Sexo, Nacionalidade, Categoria Profissional, Situação Profissional, Tipo de Contrato e Regime de Duração de Trabalho;
- Remunerações referentes ao mês de Outubro (remuneração base, prémios e subsídios regulares, remuneração por trabalho suplementar e prestações irregulares pagas em outubro);
- Horas mensais remuneradas (horas mensais normais, horas mensais suplementares efetuadas em outubro) e período normal de trabalho semanal.

Trabalhador por conta de outrem (TCO) - indivíduo que exerce uma atividade sob a autoridade e direção de outrem, nos termos de um contrato de trabalho, sujeito ou não a uma forma escrita e que lhe confere o direito a uma remuneração, a qual não depende dos resultados da unidade económica para a qual trabalha.

Remuneração Base - montante ilíquido (antes da dedução de quaisquer descontos) em dinheiro e/ou géneros pago aos trabalhadores, com carácter regular mensal, referente ao mês de outubro e correspondente às horas normais de trabalho.

Remuneração Ganho - montante ilíquido em dinheiro e/ou géneros, pago ao trabalhador com carácter regular em relação ao período de referência por tempo trabalhado ou trabalho fornecido no período normal e extraordinário. Inclui, ainda, o pagamento de horas remuneradas mas não efetuadas (férias, feriados, e outras ausências pagas). Remuneração Ganho = Remuneração Base + Subsídio de refeição + subsídio por turnos + Outros Prémios e Subsídios Regulares + Remuneração de horas suplementares efetuadas em outubro.

Prémios e subsídios regulares - montante ilíquido pago às pessoas ao serviço, com carácter regular mensal, por subsídio de alimentação, de função, de alojamento ou transporte, diuturnidades ou prémios de antiguidade, de produtividade, de assiduidade, subsídios por trabalhos penosos, perigosos ou sujos, subsídios por trabalho de turnos e noturnos. Exclui os montantes relativos a retroativos, indemnizações, subsídios de Natal ou férias.

.

Nomenclaturas

Âmbito Regional – os Quadros de Pessoal cobrem todo o território nacional; os apuramentos podem ser efetuados para o País, Continente, Regiões (NUTS), Distritos, Concelhos e Freguesia (a partir de 2003). A nível regional, nomeadamente ao nível do Concelho e da Freguesia, deve ter-se em conta:

- Empresas: são contabilizadas as empresas que possuem sede na região em causa;
- Estabelecimentos: são contabilizados os estabelecimentos presentes na região, independentemente da localização da sede da empresa a que pertencem.

Classificação Portuguesa das Atividades Económicas (CAE) – a informação dos Quadros de Pessoal é classificada de acordo com a CAE em vigor à data da entrega dos Quadros de Pessoal [1], sendo possível fornecer informação aos diversos níveis de desagregação, salvaguardando os aspetos relacionados com a confidencialidade da informação estatística. Pode ser fornecida informação da atividade económica das empresas e/ou dos estabelecimentos.

[1] Os dados dos Quadros de Pessoal de 1985 a 1994 estão classificados com a CAE-Rev.1, os de 1995 a 2002 com a CAE-Rev.2, os de 2003 a 2006 com a CAE-Rev.2.1 e a partir de 2007 com a CAE-Rev.3.

Quadros de Pessoal

2011 - 2021

Séries Cronológicas

Outras Informações

Quadros de Pessoal

(Saiba mais em : *http://www.gep.mtsss.gov.pt/ => Estatística => Sínteses/Publicações => Empresas*

2021
(síntese)

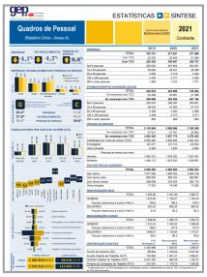

2021
(publicação)

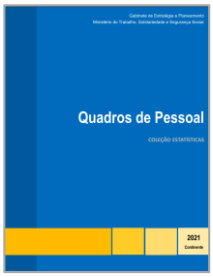

Outras fontes

(Saiba mais em : *http://www.gep.mtsss.gov.pt/ => Estatística => Sínteses/Publicações*

Acidentes de Trabalho

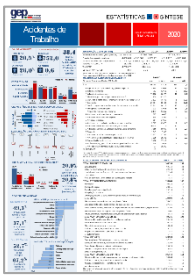

Balanço Social

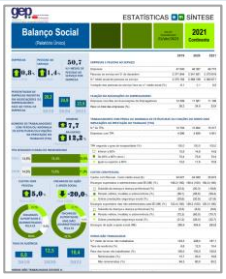

Greves

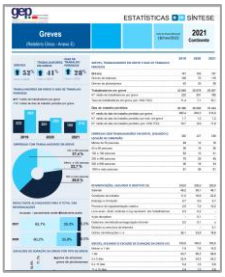

Salários por Profissões na Construção



Segurança Social



Segurança e Saúde no Trabalho



Informar *Melhor* Conhecer *Melhor*

Informações complementares estão disponíveis no
Gabinete de Estratégia e Planeamento (GEP) do Ministério Trabalho, Solidariedade e Segurança Social (MTSSS)
Praça de Londres n.º 2 5.ºandar 1049-056 LISBOA ☎ 21 595 34 16
✉ gep.dados@gep.mtsss.pt *Internet:* http://www.gep.mtsss.gov.pt

Lisboa, 18 de maio de 2023